E 25/39

Е 25/39

Моск. Отд. Контроля
4 нбр. 1916 г.

ВѢДОМОСТЬ

цѣнъ на землю въ городѣ Москвѣ

ДЛЯ РУКОВОДСТВА ПРИ ПРІЕМѢ ВЪ ЗАЛОГЪ

МОСКОВСКИМЪ

Городскимъ Кредитнымъ Обществомъ

НЕДВИЖИМЫХЪ ИМУЩЕСТВЪ,

къ Собранію Гг. уполномоченныхъ

1914 года.

3

МОСКВА.
Городская Типографія.
1914.

Исторический фонд

E25—
39

ВѢДОМОСТЬ

цѣнъ на землю въ городѣ Москвѣ

ДЛЯ РУКОВОДСТВА ПРИ ПРІЕМѢ ВЪ ЗАЛОГЪ

МОСКОВСКИМЪ

Городскимъ Кредитнымъ Обществомъ

НЕДВИЖИМЫХЪ ИМУЩЕСТВЪ,

къ Собранію Гг. уполномоченныхъ

1914 года.

МОСКВА.
Городская Типографія.
1914.

ГОСУД. ПУБЛИЧНАЯ
ИСТОРИЧЕСКАЯ
БИБЛИОТЕКА РСФСР
№ 28657 1976 г.

Названія городскихъ и частныхъ проѣздовъ, улицъ и переулковъ, не помѣщенныя на Высочайше утвержденномъ планѣ урегулированія, но имѣющіяся на планахъ, изданныхъ Московскою Городскою Управой нивеллирномъ и съ указаніемъ крѣпостныхъ №№ владѣній, а также всѣ названія проѣздовъ, находящихся въ уѣздѣ, напечатаны *курсивомъ*.

ОГЛАВЛЕНІЕ.

	Стран.
Арбатская	1
Басманная	5
Городская	11
Лефортовская	13
Мѣщанская	32
Мясницкая	48
Пречистенская	54
Прѣсненская	59
Пятницкая	68
Рогожская	76
Серпуховская	95
Срѣтенская	103
Сущевская	107
Тверская	123
Хамовническая	128
Якиманская	141
Яузская	146

Арбатская часть.

Названіе мѣстности.	Участокъ.	Гдѣ находится.	Цѣна квадратной саж.
Арбатская площадь . . .	1	Между Арбатомъ, Знаменкой, Поварской, Никитскимъ и Пречистенскимъ бульварами, Борисоглѣбскимъ проѣздомъ и Мал. Афанасьевскимъ пер.	200
Благовѣщенскій пер. . .	2	Отъ Тверской улицы до Трехпруднаго и Ермолаевскаго пер.	85
Благовѣщенскій тупикъ . .	2	Отъ Благовѣщенскаго пер.	70
Богословскій пер. . . .	2	Отъ Тверского бульвара внѣшняго проѣзда до Бол. Палашевскаго пер.	70
Богословскій **тупикъ** . .	2	Отъ Богословскаго пер.	70
Борисоглѣбскій пер. . .	1	Отъ Собачьей площадки до Поварской.	70
Бронная Большая улица .	2	Отъ Мал. Бронной до Тверскихъ воротъ площади.	90
Бронная Малая улица . .	1—2	Отъ Тверского бульвара внѣшняго проѣзда до Большой и Кудринской Садовыхъ.	85
Бронный **тупикъ**	2	Отъ Бол. Бронной улицы.	70
Вознесенскій проѣздъ . .	1	Отъ Бол. до Мал. Никитской.	85
Воротниковскій пер. . . .	2	Отъ Тріумфальной Садовой до Дегтярнаго пер.	85
Георгіевскій пер.	1	Отъ Мал. Никитской до Спиридоньевской улицы.	85
Гранатный пер.	1	Отъ Спиридоньевской улицы до Георгіевскаго пер.	85
Дегтярный пер.	2	Отъ Тверской улицы до Мал. Дмитровки.	85
Дмитровка Мал. улица . .	2	Отъ Каретной и Тріумфальной Садовыхъ до Путинковскаго пер.	100
Дурновскій пер.	1	Отъ Собачьей площадки до Смоленскаго рынка (Каковинской) площади.	70
Ермолаевскій пер. (*проѣздъ*)	1—2	Отъ Спиридоньевской улицы до Трехпруднаго и Благовѣщенскаго пер.	85
Козихинскій Бол. пер. . .	2	Отъ Бол. Садовой до Бол. Бронной улицы.	85

Арбатская часть.

Названіе мѣстности.	Участокъ.	Гдѣ находится.	Цѣна квадратной саж.
Козихинскій Мал. пер. . .	2	Отъ Мал. Бронной до Трехпруднаго пер.	**85**
Кречетниковскій пер. . .	1	Отъ Собачьей площадки до внутренняго проѣзда Новинскаго бульвара.	**70**
Кудринская площадь. . .	1	Между Садовою-Кудринскою, Бол. Никитскою, Поварскою, Кудринскою улицами и Новинскимъ бульваромъ.	**125**
Мамоновскій пер. . . .	2	Отъ Тверской улицы до Трехпруднаго пер.	**85**
Медвѣжій пер.	1	Отъ Мерзляковскаго до Скатертнаго пер.	**70**
Медвѣжій (Настасьинскій) пер. **(см. Настасьевскій пер.).**	—		**85**
Мерзляковскій пер. . . .	1	Отъ Бол. Никитской до Поварской.	**85**
Молчановка Бол. улица. .	1	Отъ Поварской до Трубниковскаго пер.	**90**
Молчановка Мал. улица. .	1	Отъ Бол. Молчановки до Ржевскаго пер.	**70**
Молчановскій **тупикъ** . .	1	Отъ Бол. Молчановки.	**70**
Мясной пер.	2	Отъ Бол. Бронной улицы до внѣшняго проѣзда Тверского бульвара.	**70**
Настасьевскій *(Настасьинскій, Медвѣжій)* **пер.**	2	Отъ Тверской улицы до Мал. Дмитровки.	**85**
Никитскаго бульвара внѣшній проѣздъ.	1	Отъ Арбатскихъ до Никитскихъ воротъ.	**125**
Никитская Бол. улица . .	1	Отъ Никитскихъ воротъ до Кудринской площади.	**100**
Никитская Мал. улица . .	1	Отъ Никитскихъ воротъ до Кудринской-Садовой улицы.	**85**
Никитскія ворота	1	Между Тверскимъ и Никитскимъ бульварами, Бол. и Мал. Никитскими улицами.	**175**
Новинскаго бульвара внутренній проѣздъ.	1	Отъ Кудринской площади до Смоленскаго рынка *(Каковинской)* площади.	**75**
Ножевый *(Ножевой)* **пер.**	1	Отъ Бол. Никитской до Столоваго пер.	**70**

Названіе мѣстности.	Участокъ.	Гдѣ находится.	Цѣна квадратной саж.
Палашевскій Бол. пер. . .	2	Отъ Бол. Козихинскаго пер. до церкви Рождества Христова въ Палашахъ.	**85**
Палашевскій Мал. пер. . .	2	Отъ Тверской улицы до Сытинскаго пер.	**85**
Патріаршій *(Патріаршій Мал.)* **пер.**	1	Отъ Бол. Патріаршаго до Ермолаевскаго пер.	**85**
Патріаршій Бол. пер. . .	1	Отъ Спиридоньевской до Мал. Бронной улицы.	**85**
Пименовскій пер. . . .	2	Отъ Тверской улицы до Мал. Дмитровки.	**85**
Поварская улица	1	Отъ Арбатскихъ воротъ до Кудринской площади.	**100**
Путинковскій пер. *(Путинковскій проѣздъ).*	2	Отъ Тверскихъ воротъ *(Страстной)* площади до Мал. Дмитровки.	**100**
Путинковскій Мал. пер. .	2	Отъ Страстного бульвара до Путинковскаго пер.	**100**
Путинковскій **тупикъ** . .	2	Отъ Мал. Путинковскаго пер.	**100**
Ржевскій *(Ржевскій Бол.)* **пер.**	1	Отъ Поварской до Бол. Молчановки.	**70**
Ржевскій Мал. пер. . . .	1	Отъ Поварской до Скатертнаго пер.	**70**
Садовая Бол. улица . . .	2	Отъ Старыхъ-Тріумфальныхъ воротъ площади до Мал. Бронной.	**75**
Садовая-Кудринская улица .	1	Отъ Мал. Бронной до Кудринской площади.	**75**
Садовая-Тріумфальная улица	2	Отъ Тверской улицы до Мал. Дмитровки.	**75**
Серебряный пер. . . .	1	Отъ Бол. Молчановки до Собачьяго пер.	**70**
Скарятинскій пер. . . .	1	Отъ Поварской до Мал. Никитской улицы.	**70**
Скатертный пер.	1	Отъ Мерзляковскаго пер. до Поварской.	**70**
Собачья площадка . . .	1	Между Собачьимъ, Борисоглѣбскимъ, Бол. и 1-мъ Мал. Николопесковскими пер.	**70**
Спиридоньевская *(Спиридоновка)* **улица.**	1	Отъ Мал. Никитской до Садовой-Кудринской.	**85**
Спиридоньевскій пер. . .	1—2	Отъ Спиридоньевской улицы до Бол. Козихинскаго пер.	**85**

Арбатская часть.

Названіе мѣстности.	Участокъ.	Гдѣ находится.	Цѣна квадратной саж.
Столовый пер.	1	Отъ Медвѣжьяго до Скатертнаго пер.	**70**
Страстная площадь (см. **Тверскихъ воротъ площадь**).	2		**250**
Сытинскій пер	2	Отъ Тверского бульвара внѣшняго проѣзда до Бол. Палашевскаго пер.	**85**
Сытинскій тупикъ. . . .	2	Отъ Сытинскаго пер. (проект. продлить до Богословскаго пер.)	**70**
Тверская улица	2	Отъ Тверскихъ воротъ *(Страстной)* площади до Старыхъ Тріумфальныхъ воротъ площади.	**150**
Тверскихъ воротъ площадь *(Тверскія ворота, Страстная площадь).*	2	Между Тверской и Бол. Бронной улицами, Путинковскимъ пер., Тверскимъ и Страстнымъ бульварами.	**250**
Тверского бульвара внѣшній проѣздъ.	2	Отъ Тверскихъ воротъ *(Страстной)* площади до Никитскихъ воротъ.	**150**
Трехпрудный пер. . . .	2	Отъ Бол. Палашевскаго до Ермолаевскаго и Благовѣщенскаго пер.	**85**
Тріумфальныхъ Старыхъ воротъ площадь *(Тріумфальныя ворота Старыя).*	1	Между Тверской, 1-й Тверской-Ямской, Большой и Тріумфальной Садовыми улицами.	**150**
Трубниковскій пер. . . .	1	Отъ Поварской до Дурновскаго пер.	**70**
Хлѣбный пер.	1	Отъ Мерзляковскаго до Скатертнаго пер.	**70**
Чашниковъ пер.	1	Отъ Поварской до Хлѣбнаго пер.	**70**

Названіе мѣстности.	Участокъ.	Гдѣ находится.	Цѣна квадратной саж.
Аптекарскій пер.	1—2	Отъ Нѣмецкой улицы до Доброслободскаго пер.	35
Бабушкинъ пер.	1	Отъ Новой до Старой Басманной.	40
Басманная Новая улица .	1	Отъ Красныхъ воротъ до Старой Басманной и Елоховской улицъ.	70
Басманная Старая улица .	1	Отъ Земляного вала площади до Новой Басманной и Доброслободскаго пер.	80
Басманный *(Петропавловскій)* **пер.**	1	Отъ Новой Басманной до Рязанской улицы.	35
Басманный Новый (Новопроектированный) пер.	1	Отъ Новой Басманной до Новорязанской улицы.	40
Басманный *(Вознесенскій)* **тупикъ.**	1	Отъ Старой Басманной улицы вдоль линіи соединительной вѣтви Курской жел. дор. съ Нижегородской.	40
Богоявленскій *(Елоховскій)* **проѣздъ.**	1	Отъ Елоховской площади до Красносельской Нижней улицы.	35
Бригадирскій пер. . . .	2	Отъ Бол. Демидовскаго пер. до Коровьяго брода улицы.	35
Вознесенская улица . . .	2	Отъ Гороховской улицы и Токмакова пер. до Дворцоваго моста.	40
Вознесенскій пер. **(см. Кукуйскій пер.).**	—		30
Вознесенскій тупикъ **(см. Басманный тупикъ).**	—		40
Гарднеровскій пер. . . .	2	Отъ Нѣмецкой улицы до Бол. Демидовскаго пер.	35
Гороховская *(Гороховая)* **улица.**	1—2	Отъ Садовой-Земляной валъ улицы до Вознесенской улицы и Токмакова пер.	45
Гороховскій пер.	1	Отъ Старой Басманной улицы до Токмакова пер.	45
Демидовскій Бол. *(Демидовскій)* **пер.**	2	Отъ Вознесенской улицы до Аптекарскаго пер.	35
Демидовскій Мал. пер. . .	1	Отъ Гороховской улицы до Гороховскаго пер.	35
Денисовскій пер.	1—2	Отъ Нѣмецкой улицы до Токмакова пер.	40

Названіе мѣстности.	Участокъ.	Гдѣ находится.	Цѣна квадратной саж.
Денисовскій тупикъ (см. Чечерскій пер.).	—		30
Доброслободскій пер. . .	1	Отъ Старой Басманной и Елоховской улицъ до Денисовскаго пер.	45
Дѣвкинъ пер.	1	Отъ Ольховской до Елоховской и Покровской улицъ.	40
Елисаветинскій пер. . . .	2	Отъ Вознесенской улицы до Разумовской набережной.	30
Елоховская площадь. . .	1	Между Богоявленскимъ проѣздомъ, Елоховской улицей и Плетешковскимъ пер.	70
Елоховская улица . . .	1	Отъ Новой Басманной и Доброслободскаго пер. до Дѣвкина пер. и Нѣмецкой улицы.	70
Елоховскій пер. *(проект.)*.	1	Отъ Ольховской до Ново-Рязанской улицы.	35
Елоховскій проѣздъ (см. Богоявленскій проѣздъ).	—		40
Елоховъ проѣздъ.	1	Отъ Богоявленскаго проѣзда до Елоховской улицы.	40
Жеребцовскій пер. . . .	1	Отъ Басманнаго пер. до Рязанскаго проѣзда.	35
Жеребцовскій тупикъ *(подлежитъ закрытію)*.	1	Отъ Каланчевской улицы до соединительной вѣтви Курской желѣзной дороги съ Николаевской.	40
Земляного вала площадь .	1	Между Садовой-Черногрязской, Садовой-Земляной валъ, Старой Басманной и Покровкой улицами.	150
Каланчевская улица . . .	1	Отъ Красныхъ воротъ до Южнаго пер.	80
Каланчевскій тупикъ . . .	1	Отъ Каланчевской улицы.	40
Кирочный *(Кирочный Новый)* пер.	2	Отъ Нѣмецкой улицы до Бол. Демидовскаго пер.	30
Кирочный Старый *(Кирочный)* пер.	2	Отъ Нѣмецкой улицы до Лефортовской площади.	35
Кирочный тупикъ *(подлежитъ закрытію)*.	2	Отъ Стараго Кирочнаго пер.	25
Кобыльскій 1-й *(Никольскій Бол. тупикъ)* пер.	2	Отъ Садовой-Земляной валъ улицы до линіи Курской жел. дор.	40

Названіе мѣстности.	Участокъ.	Гдѣ находится.	Цѣна квадратной саж.
Кобыльскій 2-й *(Никольскій Мал. тупикъ)* **пер.**	2	Отъ Садовой-Земляной валъ улицы до линіи Курской жел. дор.	**40**
Кобыльскій 3-й *(Никольскій тупикъ)* **пер.**	2	Отъ Сусальнаго Нижняго пер. до линіи Курской жел. дор.	**25**
Кобыльскій тупикъ . . .	2	Отъ Сусальнаго Нижняго пер.	**25**
Колокольниковъ пер. . .	2	Отъ Разумовской и Сыромятнической набережныхъ до соединительной вѣтви Курской жел. дор. съ Нижегородской.	**30**
Коровій Бродъ улица . .	2	Отъ Лефортовской площади до Спиридовскаго пер.	**35**
Костомаровская набережная **(часть Сыромятнической набережной).**	2	Отъ Костомаровскаго пер. до линіи Курской и Нижегородской жел. дор.	**30**
Костомаровскій пер. . .	2	Отъ Бол. Полуярославскаго пер. до Костомаровскаго моста.	**35**
Красныя ворота *(Красноворотская площадь).*	1	Между Садовыми Спасской и Черногрязской, Каланчевской и Новой Басманной улицами.	**125**
Красноворотскій *(Сапожниковскій, Сапожный)* **проѣздъ.**	1	Отъ Новой Басманной до Каланчевской улицы.	**70**
Красносельская Нижняя *(Красносельская)* **улица.**	1	Отъ Ольховской до Елоховской улицы.	**40**
Криво - Полуярославскій **(Криво-Ярославскій)** *пер.* **(см. Мельницкій пер.).**	—		**40**
Кукуйскій *(Вознесенскій)* **пер.**	2	Отъ Вознесенской улицы до Спиридовскаго пер.	**30**
Лефортовская набережная *(проект.).*	2	Отъ Госпитальнаго пер. до Дворцоваго моста.	**20**
Лефортовская площадь . .	2	Между Почтовой, Коровьимъ бродомъ улицами и Старымъ Кирочнымъ пер.	**30**
Лефортовскій пер. . . .	1	Отъ Нѣмецкой улицы до Плетешковскаго пер.	**35**
Мельницкій (Криво-Ярославскій, *Криво - Полуярославскій)* **пер.**	2	Отъ Верхней Сыромятнической улицы до 2-го Сыромятническаго пер.	**40**
Никольскій Бол. тупикъ **(см. Кобыльскій 1-й пер.).**	—		**40**
Никольскій Мал. тупикъ **(см. Кобыльскій 2-й пер.).**	—		**40**

Названіе мѣстности.	Участокъ.	Гдѣ находится.	Цѣна квадратной саж.
Никольскій тупикъ (см. **Кобыльскій 3-й пер.**).	—		25
Новопроектированный пер. (см. Басманный Новый пер.).	—		40
Ново-Рязанская улица (проект.).	1	Отъ Рязанской до Елоховской площади.	40
Новый проѣздъ по землѣ города и Алексѣева (Сыромятническій Новый пер.) (см. **Сыромятническая Новая улица**).	—		30
Нѣмецкая улица	1—2	Отъ Вознесенской до Елоховской улицы.	50
Ольховская улица . . .	1	Отъ Басманнаго до Дѣвкина пер.	35
Петропавловскій пер. (см. **Басманный пер.**).	—		35
Петропавловскій **тупикъ** .	1	Отъ Басманнаго *(Петропавловскаго)* пер.	30
Плетешковскій пер. . . .	1	Отъ Елоховской улицы до Аптекарскаго пер.	35
Плетешковскій **тупикъ** .	1	Отъ Плетешковскаго пер.	30
Полуярославскій Бол. пер.	2	Отъ Полуярославскаго Мал. пер. до соединительной вѣтви Курской жел. дор. съ Нижегородской.	35
Полуярославскій Мал. пер.	2	Отъ Мельницкаго *(Кривоярославскаго)* до Бол. Полуярославскаго пер.	35
Разумовская набережная .	2	Отъ Колокольникова пер. до Салтыковской улицы.	20
Рязанская улица	1	Отъ Рязанскаго проѣзда до Басманнаго пер.	40
Рязанскій проѣздъ . . .	1	Отъ Жеребцовскаго до Южнаго пер.	35
Рязанскій **тупикъ** . . .	2	Отъ Рязанскаго проѣзда.	35
Садовая-Земляной валъ улица.	1	Отъ Земляного вала площади до Верхней Сыромятнической улицы.	75
Садовая-Черногрязская улица.	1	Отъ Земляного вала площади до Красныхъ воротъ.	85

Названіе мѣстности.	Участокъ.	Гдѣ находится.	Цѣна квадратной саж.
Садовый тупикъ	2	Отъ Садовой - Земляной валъ улицы.	**40**
Салтыковская набережная .	2	Отъ Салтыковскаго моста до Дворцоваго моста.	**25**
Салтыковская улица . . .	2	Отъ Вознесенской улицы до Салтыковской и Разумовской набережныхъ.	**35**
Салтыковскій **тупикъ** . .	2	Отъ Салтыковской улицы.	**25**
Сапожниковскій (Сапожный) проѣздъ **(см. Красноворотскій проѣздъ).**	—		**70**
Спиридовскій (*Спиридоньевскій*) **пер.**	2	Отъ Нѣмецкой улицы до Кукуйскаго пер.	**30**
Сусальный Верхній *(Сусальный)* **пер.**	2	Отъ Верхней Сыромятнической улицы до владѣнія Курской жел. дор.	**35**
Сусальный Нижній *(тупой)* **пер.**	2	Отъ Гороховской улицы.	**25**
Сыромятническая *(Костомаровская)* **набережная.**	2	Отъ Костомаровскаго пер. до линіи Курской и Нижегородской жел. дор.	**30**
Сыромятническая набережная.	2	Отъ линіи Курской и Нижегородской жел. дор. до Колокольникова пер.	**30**
Сыромятническая Верхняя улица.	2	Отъ Садовой - Земляной валъ улицы до 3-го Сыромятническаго пер.	**45**
Сыромятническая Нижняя улица.	2	Отъ Хлудовскаго пер. до Сыромятнической набережной.	**30**
Сыромятническая Новая улица *(Сыромятнический Новый пер., Новый проѣздъ по землѣ города и Алексѣева).*	2	Отъ Нижней Сыромятнической улицы до Сыромятнической набережной.	**30**
Сыромятническій 1-й *(Сыромятнический)* **пер.**	2	Отъ Садовой-Земляной валъ улицы до линіи Курской и Нижегородской жел. дор.	**45**
Сыромятническій 2-й *(Ярославскій)* **пер.**	2	Отъ Верхней Сыромятнической улицы до Бол. Полуярославскаго пер.	**35**
Сыромятническій 3-й *(Троицкій Мал.)* **пер.**	2	Отъ Верхней Сыромятнической улицы до Бол. Полуярославскаго пер.	**35**

Названіе мѣстности.	Участокъ.	Гдѣ находится.	Цѣна квадратной саж.
Сыромятническій 4-й *(Троицкій Средній)* **пер.**	2	Отъ Хлудовскаго *(Бол. Троицкаго)* пер. до линіи Курской жел. дор.	**30**
Токмаковъ пер.	1—2	Отъ Старой Басманной улицы до Гороховской и Вознесенской улицъ.	**45**
Троицкій Бол. пер. **(см. Хлудовскій пер.).**	—		**30**
Троицкій Мал. пер. **(см. Сыромятническій 3-й пер.).**	—		**35**
Троицкій Средній пер. **(см. Сыромятническій 4-й пер.).**	—		**30**
Хлудовскій *(Троицкій Бол.)* **пер.**	2	Отъ Сыромятнической Нижней улицы до Сыромятнической набережной.	**30**
Хлудовскій тупикъ **(см. Хомутовскій тупикъ).**	—		**50**
Хомутовскій *(Хлудовскій)* **тупикъ.**	1	Отъ Садовой-Черногрязской улицы.	**50**
Чечерскій пер. *(Денисовскій тупикъ).*	2	Отъ Денисовскаго пер. до Вознесенской улицы.	**30**
Южный пер.	1	Отъ Каланчевской улицы до Рязанскаго проѣзда.	**50**
Ярославскій пер. **(см. Сыромятнический 2-й пер.).**	—		**35**

Названіе мѣстности.	Участокъ.	Гдѣ находится.	Цѣна квадратной саж.
Богоявленскій пер. . . .	—	Отъ Карунинской площади до Никольской улицы.	800
Варварка улица	—	Отъ Варварской площади до Москворѣцкой улицы.	1200
Васильевская площадь . .	—	Между Красною площадью, Спасскими воротами и Кремлевскою набережною.	300
Ветошная улица *(Ветошный пер.)*.	—	Отъ Ильинки до Никольской улицы.	900
Воскресенскій проѣздъ. .	—	Отъ Воскресенской до Красной площади.	1000
Грузинскій пер.	—	Отъ Старой площади до Ипатьевскаго пер.	300
Ершовъ пер.	—	Отъ Зарядьевскаго до Псковскаго пер.	185
Живорыбный рядъ *(пер.)* .	—	Отъ Васильевской площади . .	300
Забѣлинскій *(Кремлевскій)* проѣздъ.	—	Отъ Воскресенской площади до Никольскихъ воротъ.	600
Зарядьевскій пер. . . .	—	Отъ Варварки до Мокринскаго пер.	200
Знаменскій Бол. пер. . .	—	Отъ Зарядьевскаго до Псковскаго пер.	185
Знаменскій Мал. пер. . .	—	Отъ Варварки до Бол. Знаменскаго пер.	185
Ильинка улица.	—	Отъ Красной площади до Ильинскихъ воротъ.	1600
Ипатьевскій пер.	—	Отъ Варварки до Ильинки . .	600
Карунинская площадь .	—	Между Ильинкою, Космодаміанскимъ и Богоявленскимъ пер.	1600
Космодаміанскій пер. . .	—	Отъ Богоявленскаго до Бол. Черкасскаго пер.	800
Красная площадь. . . .	—	Между Никольской, Ильинкой и Кремлевской стѣной.	1000
Кремлевская набережная .	—	Отъ Москворѣцкаго моста до Неглинной улицы.	200
Кривой пер.	—	Отъ Варварки до Проломныхъ воротъ.	185
Масляный пер.	—	Отъ Васильевской площади до Москворѣцкой улицы.	300
Мокринскій пер.	—	Отъ Москворѣцкой улицы до Проломныхъ воротъ.	185
Москворѣцкая набережная.	—	Отъ Москворѣцкихъ улицы и моста до Китайскаго проѣзда.	300

Названіе мѣстности.	Участокъ.	Гдѣ находится.	Цѣна квадратной саж.
Москворѣцкая улица. . .	—	Отъ Ильинки до Москворѣцкой и Кремлевской набережныхъ.	**450**
Мытный пер.	—	Отъ Москворѣцкой улицы до Зарядьевскаго пер.	**300**
Никольская улица. . . .	—	Отъ Красной площади до Владимірскихъ воротъ.	**1400**
Никольскій тупикъ **(см. проходъ).**	—		**600**
Новая площадь	—	Отъ Ильинскихъ воротъ до Никольской.	**600**
Проходъ *(Никольскій тупикъ).*	—	Отъ Никольской къ памятнику первопечатника Ѳедорова.	**600**
Псковскій пер.	—	Отъ Варварки до Мокринскаго и Кривого пер.	**185**
Рыбный пер.	—	Отъ Варварки до Ильинки.	**800**
Старая площадь	—	Отъ Варварскихъ до Ильинскихъ воротъ.	**600**
Хрустальный пер. . . .	—	Отъ Варварки до Ильинки . .	**800**
Черкасскій Бол. пер. . .	—	Отъ Ильинки до Никольской. .	**1200**
Черкасскій Мал. пер. . .	—	Отъ Новой площади до Бол. Черкасскаго пер.	**700**
Юшковъ (*Юшковскій*) **пер.**	—	Отъ Варварки до Ильинки . .	**800**

Названіе мѣстности.	Участокъ.	Гдѣ находится.	Цѣна квадратной саж.
Авдѣевскій пер. . . .	Село Черкизово.	Отъ Восьмой улицы до Хапиловскаго пруда.	5
Акимовскій тупикъ . .	Село Черкизово.	Отъ Седьмой до Десятой улицы.	4
Аладьинская улица (Оладьинскій проѣздъ).	Богородскаго.	Отъ Лѣсной до 1-й Мясниковской улицы.	5
Александровская улица .	2 Благуша.	Отъ Вельяминовской до Фортунатовской улицы.	5
Александровскій проѣздъ (пер.).	Богородскаго.	Отъ Николаевской до Евдокимовской улицы.	5
Александро - Михайловская улица.	3	Отъ Госпитальнаго вала до Юрьевской улицы.	5
Алексѣевская улица . .	2 Благуша.	Отъ Хапиловской до Фортунатовской улицы.	5
Алексѣевская улица . .	Село Черкизово.	Отъ Преображенскаго шоссе до Хапиловскаго пруда.	5
Андреевская улица . .	Богородскаго.	Отъ 4-й Мѣщанской до Напрудной и Московской улицъ.	5
Андреево - Забѣлинская улица.	Богородскаго.	Отъ 4-й Мѣщанской улицы.	5
Анисимовскій пер. . .	Село Черкизово.	Отъ Седьмой до Десятой улицы.	5
Анненгофская роща (бывшая).	3	Между Камеръ-Коллежскимъ валомъ и Кадетскимъ плацомъ.	10
Ануровскій пер. . . .	Село Черкизово.	Отъ Соколовской до Набережной улицы.	5
Аптекарскій пер. . . .	Село Черкизово.	Отъ Бол. Черкизовской до Болотной улицы.	5
Арнаутовскій пер. **(часть Семеновской набережной).**	3	Отъ Гольяновской улицы до линіи Московско-Казанской ж. д.	15
Базаровскій тупикъ . .	Богородскаго	Отъ 1-й Мѣщанской улицы.	3
Банный пер.	Село Черкизово.	Отъ Бол. Черкизовской до Четвертой улицы.	5
Банный проѣздъ **(см. Гольяновская улица).**	—		10
Барабанный пер. . . .	2	Отъ Бол. до Мал. Семеновской улицы.	20
Безымянный пер. . . .	2	Отъ 1-й до 2-й Петровской улицы.	10
Безымянный пер. (Гужоновскій проѣздъ).	3	Отъ Золоторожскаго пер. до Золоторожскаго Камеръ-Коллежскаго вала.	10

Названіе мѣстности.	Участокъ.	Гдѣ находится.	Цѣна квадратной саж.
Благушинъ пер. *(Можеровъ тупикъ)* *).	2	Отъ Можерова пер. до Соколиной улицы.	15
Богородская Бол. улица.	Богородскаго.	Отъ Погонно-Лосинаго проспекта до Богородскаго Камеръ-Коллежскаго вала.	5
Богородскій Камеръ-Коллежскій валъ.	2 Богородскаго.	Отъ Черкизовскаго Камеръ-Коллежскаго вала до Потѣшной набережной.	10
Божениновская улица (см. **Буженинова улица**).	—		25
Божениновъ пер. (см. **Буженниновъ пер.**).	—		20
Борисовская улица . .	2 Благуша.	Отъ Алексѣевской улицы до Хапиловскаго пруда.	5
Борисовская (Боровая) улица.	3	Отъ Госпитальнаго Камеръ-Коллежскаго вала до Юрьевскаго пер.	5
Боровая улица (см. Борисовская улица)	—		5
Буженинова *(Божениновская)* **улица.**	2	Отъ Преображенской площади до Фигурина пер.	25
Буженниновъ *(Божениновъ)* **пер.**	2	Отъ Буженниновой до Суворовой улицы.	20
Васильевскій пер. . . .	Село Черкизово.	Отъ Бол. Черкизовской до Дубасовской улицы.	5
Введенская площадь. . .	2	Между Лаврентьевской и Мал. Семеновской улицами и Ниж. Введенскимъ пер.	40
Введенскій Верхній пер. .	2	Отъ Нижняго Введенскаго до Барабаннаго пер.	20
Введенскій Нижній пер. .	2	Отъ Бол. до Мал. Семеновской улицы.	20
Вельяминовская улица .	2 Благуша.	Отъ Николаевской улицы до Измайловскаго шоссе.	5
Владимірская площадка. .	3	Между Владимірской и Наличной улицами, Наличнымъ и Синичкинымъ пер.	10
Владимірская улица . . .	3	Отъ Госпитальной площади до Владимірской площадки.	15
Владимірская улица (см. **Наличная улица**).	—		10

*) Можеровъ тупикъ проект. обратить въ городской проѣздъ, продливъ до Соколиной улицы.

Названіе мѣстности.	Участокъ.	Гдѣ находится.	Цѣна квадратной саж.
Владимірское шоссе. . .	3	Отъ Проломной улицы до соединительной вѣтви Курской жел. дор. съ Нижегородской.	5
Восьмая улица	Село Черкизово.	Отъ Акимовскаго тупика до Хапиловскаго пруда.	5
Всесвятская слободка .	3	Отъ Синичкина пруда по Анненгофской бывшей рощѣ.	10
Вторая улица	Село Черкизово.	Отъ Преображенскаго Камеръ-Коллежскаго вала до Хапиловскаго пруда.	5
Гаврикова площадь . . .	1	Между Новой Переведеновкой, 1-мъ и 3-мъ Переведенскими, Гавриковымъ пер. и Гавриковой улицей.	50
Гаврикова улица	1	Отъ Краснопрудной улицы и Сокольничьяго шоссе до Гавриковой площади.	40
Гавриковъ Бол. *(Гавриковъ)* **пер.**	1	Отъ Гавриковой площади и 3-го Переведенскаго пер. до Ирининской улицы.	50
Гавриковъ Мал. *(Гавриковъ)* **пер.**	1	Отъ Ирининской до Хапиловской и Почтовой улицъ.	50
Газовская *(Газовая)* **улица.**	1	Отъ Московско-Казанской улицы до Мал. Николаевскаго пер.	20
Газовскій *(Краснопрудный)* **пер.** *(Краснопрудное шоссе).*	1	Отъ Сокольничьяго шоссе до Мал. Николаевскаго пер.	20
Генеральная улица . . .	2	Отъ Лаврентьевскихъ улицы и пер. до Преображенской площади.	30
Генеральный 1-й пер. *(часть Боженинова пер.).*	2	Отъ Бужениновой до Генеральной улицы; (проект. продлить до Преображенской набережной).	20
Генеральный 2-й *(Пустой)* **пер.**	2	Отъ Суворовой до Генеральной улицы (проект. продлить до Преображенской набережной)	20
Гжельская улица . . .	3	Отъ Петровской улицы до Измайловскаго шоссе.	5
Глѣбовская улица . . .	Богородскаго.	Отъ Покровской улицы до Спасскаго проѣзда.	5

Названіе мѣстности.	Участокъ.	Гдѣ находится.	Цѣна квадратной саж.
Гоголевская улица. . .	Село Черкизово.	Отъ Бол. Черкизовскаго и Васильевскаго пер. до Хапиловскаго пруда.	5
Головинская набережная *(проект.)*.	3	Отъ Дворцоваго до Госпитальнаго моста.	5
Гольяновская улица *(Банный проѣздъ, Гольяновскій пер.).*	3	Отъ Семеновской и Госпитальной набережныхъ до Госпитальнаго Камеръ-Коллежскаго вала.	10
Гольяновскій Бол. тупикъ *(Гольяновскій пер.).*	3	Отъ Гольяновской улицы.	5
Гольяновскій Мал. тупикъ .	3	Отъ Гольяновской улицы.	5
Гольяновскій пер. (см. **Гольяновская улица**).	—		10
Гольяновскій пер. (см. **Гольяновскій Бол. тупикъ**).	—		5
Госпитальная набережная *(проект.)*.	3	Отъ Госпитальнаго моста до Гольяновской улицы.	5
Госпитальная площадь . .	3	Между Госпитальною, Петропавловскою, Владимірскою улицами, Госпитальнымъ проѣздомъ и Мал. Госпитальнымъ пер.	20
Госпитальная улица . . .	3	Отъ Госпитальной площади до Госпитальнаго моста.	15
Госпитальный Камеръ-Коллежскій валъ.	3	Отъ линіи Московско-Казанской ж. д. до Госпитальнаго проѣзда.	10
Госпитальный Мал. (тупикъ) пер.	3	Отъ Госпитальной площади до 1-го проѣзда рѣчки Синички.	5
Госпитальный пер. . . .	1	Отъ Почтовой улицы до Госпитальнаго моста.	30
Госпитальный проѣздъ . .	3	Отъ Госпитальной улицы до Госпитальнаго Камеръ-Коллежскаго вала.	5
Госпитальный Садовый тупикъ.	3	Отъ Госпитальной площади до Дворцоваго сада.	5
Граничный пер. . . .	Село Черкизово.	Отъ Пожарнаго Депо до Четвертой улицы.	5
Григорьевскій пер. . . .	Село Черкизово.	Отъ Соколовской улицы до линіи Окружной ж. д.	5
Грязная улица.	1	Отъ Сокольничьяго шоссе до Московско-Казанской улицы.	20

Названіе мѣстности.	Участокъ.	Гдѣ находится.	Цѣна квадратной саж.
Гужоновскій проѣздъ (Безымянный пер.).	3	Отъ Золоторожскаго Верхняго пер. до Золоторожскаго Камеръ-Коллежскаго вала.	10
Гучковскій 1-й, 2-й, 3-й проѣздъ.	2	Отъ 2-й Петровской улицы до Богородскаго Камеръ-Коллежскаго вала.	10
Давыдовская улица . .	2 Благуша.	Отъ Мироновской до Фортунатовской улицы.	5
Девятая рота улица . . .	2	Отъ Преображенской площади до Хапиловскаго пер.	20
Девятая улица.	Село Черкизово.	Отъ Заваруева пер. до Хапиловскаго пруда.	5
Десятая улица.	Село Черкизово.	Отъ Никольскаго Единовѣрческаго монастыря до Хапиловскаго пруда.	5
Дубасовская (Полевая 2-я) улица.	Село Черкизово.	Отъ Васильевскаго пер. до Прудовой улицы.	5
Дьяконовскій пер. . . .	Село Черкизово.	Отъ Штатной горки до Штатнаго пер.	5
Дѣвкинъ пер.	1	Отъ Покровской и Елоховской улицъ до Ольховской улицы.	40
Евдокимовская улица. .	Богородскаго.	Отъ Черкизовскаго пер. до Поповской улицы.	5
Елинскій пер.	1	Отъ Гавриковой площади до Налѣснаго пер.	30
Заваруевъ (Заворуевскій) пер.	Село Черкизово.	Отъ Седьмой до Десятой улицы.	5
Звѣревъ пер.	Село Черкизово.	Отъ Бол. Черкизовской до Знаменской улицы.	5
Знаменская улица. . .	Село Черкизово.	Отъ Бол. Черкизовскаго и Бол. Васильевскаго пер. до Хапиловскаго пруда.	5
Золотая улица.	3	Отъ Казанки улицы до городскихъ свалокъ.	5
Золотой пер.	3	Отъ линіи Московско-Казанской ж. д.	5
Золоторожская набережная *(проект.).*	3	Отъ линіи Курской ж. д. до Салтыковскаго моста.	3
Золоторожская улица.	3	Отъ Красноказарменнаго проѣзда до Золоторожскаго Средняго пер.	20
Золоторожскій Верхній *(Золоторожскій)* **пер.**	3	Отъ Таможеннаго проѣзда до Золоторожскаго Средняго пер.	20

Названіе мѣстности.	Участокъ.	Гдѣ находится.	Цѣна квадратной саж.
Золоторожскій Камеръ-Коллежскій валъ.	3	Отъ Соединительной вѣтви Курской ж. д. съ Нижегородской до площади Проломной заставы.	20
Золоторожскій Средній пер. *(Курскій проѣздъ).*	3	Отъ Золоторожской улицы до Золоторожскаго Камеръ-Коллежскаго вала.	15
Золоторожскій пер. **(см. Золоторожскій Верхній пер.).**	—		20
Измайловская улица . . .	2	Отъ Соколиной улицы до Измайловскаго Камеръ-Коллежскаго вала.	10
Измайловскій Камеръ-Коллежскій валъ.	2	Отъ Семеновской заставы до Мал. Семеновской улицы.	10
Измайловскій тупикъ . . .	2	Отъ Мал. Семеновской улицы и Измайловскаго Камеръ-Коллежскаго вала до Хапиловскаго пруда.	5
Измайловское шоссе . .	2 Благуша.	Отъ Семеновской заставы къ линіи Окружной жел. дор.	8
Инструментальный пер. . .	1	Отъ 1-го Переведенскаго пер. до Новой Переведеновки улицы.	25
Ирининская улица . . .	1	Отъ Ладожской до Хапиловской улицы; (проект. продлить до Покровской набережной рѣки Яузы).	40
Ирининскій Бол. проѣздъ **(см. Нѣмецкій пер.).**	—		35
Ирининскій 1-й пер. . .	1	Отъ Покровской до Ирининской улицы.	25
Ирининскій 2-й пер. . .	1	Отъ Ирининской до Хапиловской улицы.	20
Ирининскій 3-й пер. . .	1	Отъ Ирининской до Хапиловской улицы.	20
Ирининскій 4-й пер. . .	1	Отъ Ирининской до Хапиловской улицы.	20
Іонинская улица . . .	3	Отъ Юрьевскаго до Уваровскаго пер.	5
Іонинскій пер.	3	Отъ Іонинской улицы до линіи Московско-Рязанской ж. д.	5
Кадетскій плацъ	3	Между площадью Проломной заставы, Камеръ-Коллежскимъ валомъ, Лефортовской улицей и Лефортовскимъ Камеръ-Коллежскимъ валомъ.	15

Названіе мѣстности.	Участокъ.	Гдѣ находится.	Цѣна квадратной саж.
Казаковскій пер. . . .	Богородскаго.	Отъ Милліонной улицы до Погонно-Лосинаго лѣсничества.	5
Казанка улица	3	Отъ линіи Московско-Казанской жел. дор.	5
Казанскій Мал. пер. (см. Московско-Казанскій пер.).	—		20
Каменно-Слободскій пер. .	3	Отъ Петропавловской улицы до Кадетскаго плаца.	10
Кельцевскій пер. . . .	Село Черкизово.	Отъ Алексѣевской до Набережной улицы.	5
Кирочный Старый *(Кирочный)* пер.	1	Отъ Нѣмецкой улицы до Лефортовской площади.	35
Кирпичная улица . . .	Благуша.	Отъ Измайловскаго шоссе.	5
Кладбищенскій пер. . . .	2	Отъ Девятой роты улицы до Преображенскаго Камеръ-Коллежскаго вала.	15
Княжевскій пер. (см. Княжнина улица).	—		15
Княжевскій (Княже-Козловскій) проѣздъ.	3	Отъ Лонгиновской улицы до Госпитальнаго Камеръ-Коллежскаго вала.	5
Княжнина улица *(Княжевскій пер.).*	3	Отъ Кадетскаго плаца до 1-го проѣзда рѣчки Синички.	15
Красноказарменная Бол. площадь *(Красноказарменный плацъ)* *).	3		15
Красноказарменная Мал. площадь.	3	Между Красноказарменной улицей и Красноказарменнымъ проѣздомъ.	15
Красноказарменная набережная.	5	Отъ Дворцоваго до Салтыковскаго моста.	10
Красноказарменная улица .	3	Отъ Красноказарменнаго проѣзда до Кадетскаго плаца.	25
Красноказарменный плацъ (см. Красноказарменная Бол. площадь).	—		15
Красноказарменный проѣздъ.	3	Отъ Золоторожской до Красноказарменной улицы.	20
Краснопрудная улица . .	1	Отъ Сокольничьяго шоссе до Красносельской Ниж. улицы.	45

*) Красноказарменная Бол. площадь, значащаяся на Высочайше утвержденномъ планѣ регулированія, оказалась принадлежащею военному вѣдомству и въ настоящее время уже застроена.

Названіе мѣстности.	Участокъ.	Гдѣ находится.	Цѣна квадратной саж.
Краснопрудное шоссе (см. Газовскій пер.).	—		20
Краснопрудный пер. (см. Газовскій пер.).	—		20
Красносельская Ниж. *(Красносельская)* улица.	1	Отъ Краснопрудной до Ольховской улицы.	35
Красносельская площадь (см. Московско-Казанская площадка).	—		25
Красносельская улица (см. Красносельская Нижняя улица).	—		35
Крестьянскій проѣздъ .	3	Отъ Новоблагословеннаго пер. до соединительной вѣтви Курской жел.дор.съ Нижегородской.	5
Кронщиковскій 1-й пер.	3	Отъ Гужоновскаго до Таможеннаго проѣзда.	5
Кронщиковскій 2-й пер.	3	Отъ Гужоновскаго до Таможеннаго проѣзда.	5
Кронщиковскій 3-й (Хрявинъ) пер.	3	Отъ Гужоновскаго до Таможеннаго проѣзда.	5
Кружальный пер.	3	Отъ Петропавловской улицы до Кадетскаго плаца.	10
Кружковскій пер. . . .	Село Черкизово.	Отъ Аптекарскаго до Звѣрева пер.	5
Крюковская улица. . .	3	Отъ Лонгиновской улицы до Госпитальнаго Камеръ-Коллежскаго вала.	10
Кудиновскій пер.	Село Черкизово.	Отъ Бол. Черкизовской до Десятой улицы и Хапиловскаго пруда.	5
Кузнецкая улица . . .	Богородскаго.	Отъ Лѣсной до 2-й Мѣщанской улицы.	5
Кузнечный пер. (см. Ладожскій пер.).	—		30
Кузнечный пер.	Село Черкизово.	Отъ Преображенской заставы до Второй улицы.	5
Кулаковскій пер.	Богородскаго.	Отъ Бол. Черкизовскаго проѣзда до 1-й Мѣщанской улицы.	5
Курскій проѣздъ (см. Золоторожскій Средній пер.).	—		15
Лаврентьевская улица . .	2	Отъ Бол. Семеновской до Генеральной улицы и Лаврентьевскаго пер.	35

Названіе мѣстности.	Участокъ.	Гдѣ находится.	Цѣна квадратной саж.
Лаврентьевскій пер. . . .	2	Отъ Лаврентьевской и Генеральной до Суворовой улицы.	**20**
Ладожская улица	1	Отъ Нѣмецкой улицы до Покровской набережной.	**40**
Ладожскій *(Кузнечный)* **пер.**	1	Отъ Ладожской до Хапиловской улицы.	**30**
Ланинскій проѣздъ . .	Богородскаго.	Отъ Московской до Лѣсной улицы.	**5**
Лаченковъ пер.	Село Черкизово.	Отъ Бол. Черкизовской до Болотной улицы.	**5**
Лебедевскій пер. . . .	Село Черкизово.	Отъ Бол. Черкизовской до Седьмой улицы.	**5**
Леонтьевскій пер. . . .	Богородскаго.	Отъ Напрудной улицы до Шестеркинскаго проѣзда.	**5**
Лермонтовская улица .	Село Черкизово.	Отъ Бол. Черкизовскаго пер. до Хапиловскаго пруда.	**5**
Лефортовская площадь . .	1	Между Коровьимъ бродомъ и Почтовой улицами, Нѣмецкимъ и Старымъ Кирочнымъ пер.	**30**
Лефортовская улица *(Петропавловскій и Просвирнинъ пер.).*	3	Отъ Кадетскаго плаца до 1-го проѣзда рѣчки Синички.	**15**
Лефортовскій Камеръ - Коллежскій валъ.	3	Отъ Кадетскаго плаца до городской черты.	**10**
Линейная улица . . .	3	Отъ Уваровскаго пер. до линіи Московско-Казанской ж. д.	**5**
Лонгиновская улица . .	3	Отъ Владимірской до Александро-Михайловской улицы.	**10**
Лукьяновскій проѣздъ (*Лукьяновская улица*).	Богородскаго.	Отъ Лѣсной до Московской улицы.	**5**
Лѣсная улица	Богородскаго.	Отъ Кузнецкой улицы до Погонно-Лосинаго лѣсничества.	**5**
Лѣснорядская улица . . .	1	Отъ Сокольничьяго шоссе до Московско-Казанской улицы.	**20**
Лѣснорядскій пер. . . .	1	Отъ Гавриковой улицы до Московско-Казанской площадки.	**20**
Мажеровскій пер. **(см. Можеровъ пер.).**	—		**20**
Мажоровскій пер. **(см. Можеровъ пер.).**	—		**20**
Майская улица. . . .	Богородскаго.	Отъ Спасскаго проѣзда до огородовъ.	**5**

Названіе мѣстности.	Участокъ.	Гдѣ находится.	Цѣна квадратной саж.
Марковскій пер.	Богородскаго.	Отъ Лукьяновскаго проѣзда до Погонно-Лосинаго лѣсничества.	5
Медовый пер.	2	Отъ Мал. Семеновской улицы до линіи Московско - Казанской ж. д.	20
Милліонная улица. . .	Богородскаго.	Отъ Бол. Богородской до Кузнецкой улицы.	5
Мининскій (Минскій) пер.	3	Отъ Владимірской и Лонгиновской до Александро-Михайловской улицы.	5
Мироновская улица . .	2 Благуша.	Отъ Михайловской улицы до Хапиловскаго пруда.	5
Михайловская улица. .	2 Благуша	Отъ Измайловскаго Камеръ-Коллежскаго вала до Фортунатовской улицы.	5
Михайловскій пер. (*Михайловская улица*).	3	Отъ Крюковской улицы до линіи Московско-Казанской ж. д.	5
Можеровъ *(Мажеровскій, Мажоровскій)* **пер.**	2	Отъ Бол. до Мал. Семеновской улицы.	20
Можеровъ **тупикъ** . . .	2	Отъ Можерова пер.	15
Можеровъ тупикъ **(см. Благушинъ пер.)** *).	—		15
Молочный пер. **(см. Палочный пер.)** **).	—		15
Московская улица. . .	Богородскаго.	Отъ Кузнецкой улицы до Лукьяновскаго проѣзда.	5
Московскій проѣздъ . .	3	Отъ Измайловскаго шоссе до Измайловскаго звѣринца.	5
Московско - Казанская площадка *(Красносельская площадь).*	1	Между Лѣснорядскою улицею, Лѣснорядскимъ и Мал. Николаевскимъ пер.	25
Московско-Казанская улица.	1	Отъ Гавриковой до Николаевской улицы.	20
Московско - Казанскій *(Казанскій Мал.)* **пер.**	1	Отъ Московско-Казанской улицы до Лѣснорядскаго пер.	20
Мочальская улица. . .	2 Благуша.	Отъ Измайловскаго шоссе до Хапиловскаго пруда.	5
Мѣщанская 1-я улица .	Богородскаго.	Отъ Бол. Богородской до 2-й Прогонной улицы.	5
Мѣщанская 2-я улица .	Богородскаго.	Отъ 1-й Мѣщанской до 1-й Прогонной улицы.	5

*) Можеровъ тупикъ проект. обратить въ городской проѣздъ, продливъ до Соколиной улицы.
**) Молочный пер. присоединенъ къ Палочному пер.

Названіе мѣстности.	Участокъ.	Гдѣ находится.	Цѣна квадратной саж.
Мѣщанская 3-я улица .	Богородскаго.	Отъ Пожарнаго Депо до Евдокимовской улицы.	5
Мѣщанская 4-я улица .	Богородскаго.	Отъ Пожарнаго Депо до Андреево-Забѣлинской улицы.	5
Мясниковская 1-я улица.	Богородскаго.	Отъ Кузнецкой улицы до Лукьяновскаго проѣзда.	5
Мясниковская 2-я улица (Мясниковскій 2-й пер.)	Богородскаго.	Отъ Кузнецкой до Напрудной улицы.	5
Набережная улица . .	Село Черкизово.	Отъ Алексѣевской улицы до Хапиловскаго пруда.	5
Наличная *(Владимірская)* **улица.**	3	Отъ Владимірской площадки до Камеръ - Коллежскаго вала.	10
Наличный пер.	3	Отъ Петропавловской до Владимірской улицы.	10
Налѣсный пер.	1	Отъ Новой Переведеновки до 1-го Переведенскаго пер.	30
Напрудная улица . . .	Богородскаго.	Отъ 4-й Мѣщанской до 1-й Мясниковской улицы.	5
Некрасовскій проѣздъ. .	Богородскаго.	Отъ Евдокимовской до Майской улицы.	5
Некрасовская (Полевая 3-я) улица.	Село Черкизово.	Отъ Черкизовскаго Камеръ-Коллежскаго вала до Прогонной улицы.	5
Николаевская улица . . .	1	Отъ Сокольничьяго шоссе до Московско-Казанской улицы.	20
Николаевская (Никольская) улица.	Богородскаго.	Отъ Покровской до Андреево-Забѣлинской улицы.	5
Николаевская улица . .	2 Благуша.	Отъ Измайловскаго Камеръ-Коллежскаго вала до линіи Окружной ж. д.	5
Николаевскій Бол. пер. .	1	Отъ Грязной до Николаевской улицы.	20
Николаевскій Мал. пер. .	1	Отъ Лѣснорядской улицы и Московско - Казанской площадки до Николаевской улицы.	20
Николо-Покровскій пер. .	1	Отъ Покровской до Хапиловской улицы.	25
Нобелевскій пер. . . .	3	Отъ Проломной улицы до Проломнаго проѣзда.	5

Названіе мѣстности.	Участокъ.	Гдѣ находится.	Цѣна квадратной саж.
Новоблагословенная улица.	3	Отъ Золоторожской улицы до Салтыковскаго моста.	25
Новоблагословенный проѣздъ.	3	Отъ Владимірскаго шоссе до соединительной вѣтви Курской жел. дор. съ Нижегородской.	5
Новый 1-й пер.	1	Отъ Красносельской до Гавриковой улицы.	20
Новый 2-й пер.	1	Отъ Краснопрудной улицы до 4-го Новаго пер.	20
Новый 3-й пер.	1	Отъ 4-го Новаго до 1-го Новаго пер., а далѣе образуетъ тупикъ.	20
Новый 4-й пер.	1	Отъ Красносельской до Гавриковой улицы.	20
Нѣмецкаго рынка площадь *(Нѣмецкій рынокъ).*	1	Между Ладожской и Ирининской улицами и Нѣмецкаго рынка проѣздомъ.	80
Нѣмецкаго рынка **проходъ.**	1	Отъ Ирининской улицы до площади Нѣмецкаго рынка.	40
Нѣмецкаго рынка **проходъ.**	1	Отъ Нѣмецкаго пер. до площади Нѣмецкаго рынка.	40
Нѣмецкаго рынка **проходъ.**	1	Отъ Ирининской улицы до площади Нѣмецкаго рынка.	40
Нѣмецкаго рынка проѣздъ.	1	Отъ Ирининской до Ладожской улицы.	40
Нѣмецкая улица	1	Отъ Покровской улицы до Стараго Кирочнаго пер.	50
Нѣмецкая улица . . .	Богородскаго.	Отъ Бол. Богородской до Напрудной улицы.	5
Нѣмецкій пер. *(Бол. Ирининскій проѣздъ).*	1	Отъ Лефортовской площади до Ирининской улицы и Мал. Гаврикова пер.	35
Нѣмецкій рынокъ **(см. Нѣмецкаго рынка площадь).**	—		80
Обуховская улица . . .	Село Черкизово.	Отъ Прудовой улицы до Звѣрева пер.	5
Огородный пер. **(см. Рубцовъ пер.).**	—		20
Одиннадцатая улица .	Село Черкизово.	Отъ Авдѣевскаго пер. до Хапиловскаго пруда.	5
Оладьинскій проѣздъ (Аладьинская улица).	Богородскаго.	Отъ Лѣсной до 1-й Мясниковской улицы.	5
Ольгинскій пер. . . .	Богородскаго.	Отъ Глѣбовской до Никольской улицы.	5

Названіе мѣстности.	Участокъ.	Гдѣ находится.	Цѣна квадратной саж.
Ольховская улица. . . .	1	Отъ Ниж. Красносельской улицы до Гаврикова пер.	40
Ольховскій проѣздъ . .	1	Отъ Ольховской до Красносельской Ниж. улицы.	20
Офицерскій пер. . . .	Богородскаго.	Отъ Бол. Богородской до 2-й Мѣщанской улицы.	5
Палочный пер.	2	Отъ Генеральной до Бужениновой улицы.	20
Палочный *(Молочный)* **пер.***)	2	Отъ Бужениновой до Девятой роты улицы.	15
Первая улица	Село Черкизово.	Отъ Кузнечнаго пер. до Хапиловскаго пруда.	5
Переведеновка Бол. (Переведеновскій Бол. пер.) **(см. Переведенскій 1-й пер.).**	—		35
Переведеновка *(Переведеновская)* **Новая улица.**	1	Отъ Гавриковой площади до Николаевской улицы.	30
Переведеновка 2-я (Переведеновскій 2-й пер.) **(см. Переведенскій 2-й пер.).**	—		30
Переведеновка 3-я (Переведеновскій 3-й пер.) **(см. Переведенскій 3-й пер.).**	—		30
Переведеновская Новая **(см. Переведеновка Новая улица).**	—		30
Переведеновскій Бол. пер. (Переведеновка Бол.) **(см. Переведенскій 1-й пер.).**	—		35
Переведеновскій 2-й пер. (Переведеновка 2-я) **(см. Переведенскій 2-й пер.).**	—		30
Переведеновскій 3-й пер. (Переведеновка 3-я) **(см. Переведенскій 3-й пер.).**	—		30
Переведенскій 1-й *(Переведеновка Бол. улица, Переведеновскій Бол.)* **пер.**	1	Отъ Гавриковой площади до Покровской улицы.	35
Переведенскій 2-й *(Переведеновка 2-я, Переведеновскій 2-й)* **пер.**	1	Отъ Налѣснаго до Инструментальнаго пер.	30
Переведенскій 3-й *(Переведеновка 3-я, Переведеновскій 3-й)* **пер.**	1	Отъ Гавриковой площади до Дѣвкина пер.	30

*) Присоединенъ Молочный пер.

Названіе мѣстности.	Участокъ.	Гдѣ находится.	Цѣна квадратной саж.
Переведенскій **тупикъ** . .	1	Отъ 1-го Переведенскаго пер.	20
Переведенскій **тупикъ** . .	1	Отъ 3-го Переведенскаго пер.	20
Петровская 1-я улица . . .	2	Отъ Преображенской площади до Богородскаго Камеръ-Коллежскаго вала.	10
Петровская 2-я улица . .	2	Отъ Потѣшной улицы до 1-й Петровской улицы.	10
Петровская 3-я улица . .	2	Отъ Потѣшной улицы до Черкизовскаго Камеръ-Коллежскаго вала.	10
Петропавловская улица . .	3	Отъ Госпитальной площади до Лефортовскаго Камеръ-Коллежскаго вала.	20
Петропавловскій пер. (**см. Лефортовская улица**).	—		15
Погонно-Лосиноостровскій проѣздъ.	Богородскаго.	Отъ Синицынскаго проѣзда.	5
Покровская набережная *(проект.).*	1	Отъ Покровскаго до Госпитальнаго моста.	5
Покровская улица . . .	1	Отъ Дѣвкина до Гаврикова пер.	50
Покровская улица . . .	1	Отъ Гаврикова пер. до Покровскаго моста.	40
Покровская улица. . .	Богородскаго.	Отъ Николаевской до Глѣбовской улицы.	5
Полевая 1-я (Пушкинская) улица.	Село Черкизово.	Отъ Звѣрева пер. до Прудовой улицы.	5
Полевая 2-я (Дубасовская) улица.	Село Черкизово.	Отъ Васильевскаго пер. до Прудовой улицы.	5
Полевая 3-я (Некрасовская) улица.	Село Черкизово.	Отъ Черкизовскаго Камеръ-Коллежскаго вала до Прогонной улицы.	5
Поповская улица . . .	Богородскаго.	Отъ Майской до Евдокимовской улицы.	5
Посланниковъ пер. . . .	1	Отъ Нѣмецкой улицы до Нѣмецкаго пер.	30
Потѣшная набережная . .	2	Отъ проѣзда по землѣ Котовой до Матросскаго моста.	10
Потѣшная улица	2	Отъ Преображенской улицы до Богородскаго Камеръ-Коллежскаго вала.	15

Названіе мѣстности.	Участокъ.	Гдѣ находится.	Цѣна квадратной саж.
Почтовая улица *(часть Хапиловской).*	1	Отъ Лефортовской площади до Мал. Гаврикова и Ладожскаго пер.	25
Преображенская набережная-бульваръ *(проект.).*	2	Отъ Яузскаго пер. до Покровскаго моста.	20
Преображенская набережная *(проект.).*	2	Отъ Матросскаго моста до Яузскаго пер.	10
Преображенская площадь .	2	Между Преображенской, Генеральной, Суворовой, Буженинoвой и 1-й Петровской улицами.	40
Преображенская улица . .	2	Отъ Преображенскаго Камеръ-Коллежскаго вала до Матросскаго моста.	30
Преображенское шоссе .	Село Черкизово.	Отъ Черкизовскаго пруда до линіи Окружной жел. дор.	5
Преображенской заставы площадь.	2	Между Преображенской улицей, Преображенскимъ и Черкизовскимъ Камеръ-Коллежскими валами.	35
Преображенскій Камеръ-Коллежскій валъ.	2	Отъ Кладбищенскаго пер. до Преображенской заставы площади.	15
Преображенскій пер. . .	2	Отъ Преображенской площади и Суворовой улицы до Девятой роты улицы.	25
Прогонная улица . . .	Село Черкизово.	Отъ Бол. Черкизовской до Некрасовской улицы.	5
Прогонная 1-я улица. .	Богородскаго.	Отъ Бол. Богородской до 3-й Мѣщанской улицы.	5
Прогонная 2-я улица. .	Богородскаго.	Отъ Бол. Черкизовской до 3-й Мѣщанской улицы.	5
Прогонная 3-я улица. .	Богородскаго.	Отъ 1-й до 3-й Мѣщанской улицы.	5
Проломная улица	3	Отъ Проломной заставы площади до Владимірскаго шоссе.	10
Проломной заставы площадь *(Проломная застава).*	3	Между Золоторожскимъ Камеръ-Коллежскимъ валомъ, Проломной улицей и Кадетскимъ плацомъ.	10
Проломный проѣздъ . .	3	Отъ Проломной заставы площади до Владимірскаго шоссе.	10
Просвирнинъ пер. **(см. Лефортовская улица).**	—		15
Проектированный пер. .	2	Отъ 1-й Петровской до Потѣшной улицы.	10

Названіе мѣстности.	Участокъ.	Гдѣ находится.	Цѣна квадратной саж.
Проѣздъ по землѣ Котовой.	2	Отъ Богородскаго Камеръ-Коллежскаго вала до Потѣшной набережной.	5
Прудовая улица . . .	Село Черкизово.	Отъ Черкизовской улицы до Черкизовскаго кладбища.	5
Пустой пер. **(см. Генеральный 2-й пер.).**	—		20
Пушкинская (Полевая 1-я) улица.	Село Черкизово.	Отъ Звѣрева пер. до Прудовой улицы.	5
Пятая улица	Село Черкизово.	Отъ Преображенской старообрядческой богадѣльни до Хапиловскаго пруда.	5
Радонежская улица . . .	3	Отъ Золоторожской улицы до Золоторожской набережной.	5
Радонежскій пер. . . .	3	Отъ Золоторожской улицы до Золоторожскаго Камеръ-Коллежскаго вала.	5
Резервная дорога на свалки.	3	Отъ Семеновскаго Камеръ-Коллежскаго вала до Владимірскаго шоссе.	5
Репнинскій пер.	3	Отъ Новоблагословенной до Золоторожской улицы.	5
Романовскій пер. . . .	3	Отъ Александро-Михайловской улицы до линіи Московско-Казанской ж. д.	5
Рубцовъ *(Огородный)* **пер.**	1	Отъ Хапиловской улицы до Покровской набережной.	20
Рыкуновъ пер.	1	Отъ Новой Переведеновки до Ирининской улицы.	30
Савинскій пер.	Село Черкизово.	Отъ Бол. Черкизовской до Девятой улицы.	5
Седьмая улица	Село Черкизово.	Отъ Преображенскаго кладбища до Хапиловскаго пруда.	5
Семеновская Бол. улица .	2	Отъ Покровскаго моста до Семеновской заставы.	30
Семеновская Мал. улица .	2	Отъ Введенской площади до Измайловскаго Камеръ-Коллежскаго вала.	20
Семеновская набережная *(проект.).*	2	Отъ Бол. Семеновской до Гольяновской улицы.	5
Семеновскій Камеръ-Коллежскій валъ.	2—3	Отъ Бол. Семеновской улицы до линіи Московско-Казанской ж.д.	10

Названіе мѣстности.	Участокъ.	Гдѣ находится.	Цѣна квадратной саж.
Синицынскій проѣздъ . .	Богородскаго.	Отъ Андреево-Забѣлинской улицы до Погонно-Лосиноостровскаго проѣзда.	5
Синички рѣчки 1-й проѣздъ. *(проект.).*	3	Отъ Владимірской площадки до Госпитальнаго проѣзда.	5
Синички рѣчки 2-й проѣздъ. *(проект.).*	3	Отъ Владимірской площадки до Госпитальнаго проѣзда.	5
Синички рѣчки 3-й проѣздъ. *(проект.).*	3	Отъ Госпитальнаго проѣзда до Госпитальной набережной.	5
Синички рѣчки 4-й проѣздъ. *(проект.).*	3	Отъ Госпитальнаго проѣзда до Госпитальной набережной.	5
Синичкинъ пер.	3	Отъ Петропавловской улицы до Владимірской площадки.	10
Слободской *(Слободскій)* **пер.**	3	Отъ Новоблагословенной улицы до Красноказарменнаго проѣзда.	20
Слободскій пер.	3	Отъ Измайловскаго шоссе къ Семеновскому кладбищу.	5
Соколиная улица	2	Отъ Мал. Семеновской улицы до Измайловскаго Камеръ - Коллежскаго вала.	15
Соколовская улица . .	Село Черкизово.	Отъ Преображенскаго шоссе къ рѣчкѣ Серебрянкѣ.	5
Сокольничье шоссе . . .	1	Отъ Гавриковой до Николаевской улицы.	35
Спасскій (проѣздъ). . .	Богородскаго.	Отъ Глѣбовской до Майской улицы.	5
Страховская улица . .	Село Черкизово.	Отъ Васильевскаго до Звѣрева пер.	5
Строгоновскій *(проѣздъ)* **пер.**	3	Отъ Золоторожской до Радонежской улицы.	15
Суворова *(Суворовская)* **улица.**	2	Отъ Преображенской площади до Фигурина пер. и Девятой роты улицы.	25
Суворовскій 1-й пер. . .	2	Отъ Суворовой до Девятой роты улицы.	15
Суворовскій 2-й пер. . .	2	Отъ Девятой роты улицы до Преображенскаго Камеръ-Коллежскаго вала.	15
Таможенный **проѣздъ.** .	3	Отъ Золоторожскаго Камеръ-Коллежскаго вала до Золоторожской улицы.	5
Театральный пер. . . .	Богородскаго.	Отъ Напрудной улицы до Погонно-Лосинаго лѣсничества.	5

Названіе мѣстности.	Участокъ.	Гдѣ находится.	Цѣна квадратной саж.
Третья улица	Село Черкизово.	Отъ Преображенскаго Камеръ-Коллежскаго вала до Хапиловскаго пруда.	5
Троицкая улица . . .	Село Черкизово.	Отъ Бол. Черкизовскаго пер. до Хапиловскаго пруда.	5
Уваровскій пер. . . .	3	Отъ Линейной улицы до линіи Московско-Казанской ж. д.	5
Фигуринъ *(Фигуринскій)* **пер.**	2	Отъ Бужениновой до Суворовой улицы и Хапиловскаго пер.	15
Финогеновскій пер. . .	Село Черкизово.	Отъ Бол. Черкизовской до Седьмой улицы.	5
Фортунатовская улица.	2 Благуша	Отъ Измайловскаго шоссе до рѣчки Серебрянки.	5
Хапиловская улица . . .	1	Отъ Мал. Гаврикова и Ладожскаго пер. до Покровской улицы.	25
Хапиловская улица . .	2 Благуша.	Отъ Михайловской до Николаевской улицы.	5
Хапиловскій пер.	2	Отъ Мал. Семеновской улицы до Суворовой и Девятой роты улицъ и Фигурина пер.	15
Хрявинъ (Кронщиковскій 3-й) пер.	3	Отъ Гужоновскаго до Таможеннаго проѣзда.	5
Черкизовская Бол. улица.	Село Черкизово.	Отъ Преображенской заставы до Преображенскаго шоссе.	10
Черкизовскій Камеръ-Коллежскій валъ.	2	Отъ Богородскаго Камеръ-Коллежскаго вала до Преображенской заставы площади.	10
Черкизовскій Бол. пер. .	Богородскаго.	Отъ Бол. Богородской и 2-й Прогонной улицъ до Богородскаго кладбища.	5
Черкизовскій пер. . . .	Богородскаго.	Отъ Глѣбовской до Евдокимовской улицы.	5
Чернышевскій пер. . .	3	Отъ Александро-Михайловской улицы къ пруду.	5
Четвертая улица. . .	Село Черкизово.	Отъ Преображенской старообрядческой богадѣльни до Хапиловскаго пруда.	5
Чешихинскій 1-й пер. .	1	Отъ 2-го Чешихинскаго пер. до Покровской набережной.	15
Чешихинскій 2-й пер. .	1	Отъ Ладожской улицы до Рубцова пер.	15
Шелухинская улица . .	Село Черкизово.	Отъ Прудовой улицы до Лаченкова пер.	5

Названіе мѣстности.	Участокъ.	Гдѣ находится.	Цѣна квадратной саж.
Шелухинскій пер. . .	Село Черкизово.	Отъ Васильевскаго до Звѣрева пер.	5
Шестаковская улица .	Богородскаго.	Отъ Московской до Глѣбовской улицы.	5
Шестая улица. . . .	Село Черкизово.	Отъ Преображенской старообрядческой богадѣльни до Хапиловскаго пруда.	5
Шестеркинскій пер. . .	Богородскаго.	Отъ Московской улицы до Театральнаго пер.	5
Штатная горка . . .	Село Черкизово.	Отъ Черкизовской улицы до Штатнаго пер.	5
Штатный пер. . . .	Село Черкизово.	Отъ Штатной горки до Преображенскаго шоссе.	5
Шуваловскій пер. . . .	Село Черкизово.	Отъ Васильевскаго до Аптекарскаго пер.	5
Юдинскій пер.	Богородскаго.	Отъ Лѣсной до 1-й Мясниковской улицы.	5
Юрьевскій пер.	3	Отъ линіи Московско-Казанской ж. д.	5
Яузскій пер.	2	Отъ Лаврентьевской улицы до Преображенской набережной и Преображенской набережной бульвара.	20

Названіе мѣстности.	Участокъ.	Гдѣ находится.	Цѣна квадратной саж.
Адріановскій *(Андріановскій)* **пер.**	1	Отъ 1-й до 4-й Мѣщанской улицы.	50
Алексѣевская Новая *(Алексѣевская)* **улица.**	2—4	Отъ Верхней и Мал. Красносельскихъ улицъ до Митьковской улицы.	25
Алексѣевская Новая улица (см. Новое шоссе).	—		10
Алексѣевская Старая улица.	Алексѣевскаго.	Отъ Ярославскаго шоссе до Старой водокачки.	10
Алексѣевскій пер.	Алексѣевскаго.	Отъ Старой до Новой Алексѣевской улицы.	5
Алексѣевскій проспектъ *(Бахрушинскій проѣздъ).*	4	Отъ линіи Ярославской ж. д. до городской черты.	15
Алексѣевскій проспектъ.	4	Отъ Поперечнаго Сокольничьяго просѣка до линіи Ярославской ж. д.	5
Алексѣевскій проѣздъ **(см. дорога изъ села Ростокина).**	—		15
Андріановскій пер. **(см. Адріановскій пер.).**	—		50
Анненскій пер.	3	Отъ Бол. Переславской до Пантелѣевской улицы.	25
Астраханцевскій *(Астраханскій)* **пер.**	3	Отъ Бол. Переславской до Грохольскаго пер.	35
Балканскій Бол. *(часть Балканскаго)* **пер.** . . .	3	Отъ Каланчевскаго до Мал. Балканскаго пер. (проект. продлить до Астраханцевскаго пер.).	35
Балканскій Мал. *(часть Балканскаго)* **пер.**	3	Отъ Бол. Балканскаго до Грохольскаго пер.	35
Балканскій проѣздъ *(часть Живарева пер.).*	3	Отъ Глухаревскаго до Грохольскаго пер.	35
Банный пер.	3	Отъ 1-й Мѣщанской до Бол. Переславской улицы.	25
Банный пер.	Алексѣевскаго.	Отъ Ярославскаго шоссе до линіи Николаевской жел. дор.	5
Банный проѣздъ **(см. Малышевскій проѣздъ).**	—		25
Басманный пер.	2	Отъ Рязанской до Ольховской улицы.	35
Бахрушинская Бол. улица .	4	Отъ Стромынской площади до Ермаковской улицы.	15

Названіе мѣстности.	Участокъ.	Гдѣ находится.	Цѣна квадратной саж.
Бахрушинская Мал. улица .	4	Отъ Стромынки до Бахрушинской Бол. улицы.	15
Бахрушинскій проѣздъ (см. **Алексѣевскій проспектъ**).	—		15
Безымянный пер. (см. **Коптельскій 2-й пер.**).	—		35
Безымянный пер. (см. **Красносельскій 6-й пер.**).	—		25
Богомоловскій пер. (частный проѣздъ; подлежитъ закрытію).	1	Отъ Каланчевской улицы до Орликова пер.	35
Богородское шоссе . . .	4	Отъ Оленьяго и 1-го Сокольничьяго проѣздовъ до Погонно-Лосиноостровскаго проспекта.	10
Боевская 1-я улица . . .	4	Отъ Матросской Тишины улицы до Стромынки.	15
Боевская 2-я улица . . .	4	Отъ Сокольничьяго поля площади до Стромынскаго пер.	15
Божедомская Старая улица *(Божедомка и Масленниковъ пер.).*	1—3	Отъ Самарскаго пер. до 1-й Мѣщанской улицы.	50
Божедомскій 1-й тупикъ *).	3	Отъ Старой Божедомской улицы.	30
Божедомскій 2-й тупикъ *).	3	Отъ Старой Божедомской улицы.	30
Больничный пер.	3	Отъ 1-й до 3-й Мѣщанской улицы.	25
Ботаническій пер. *(Яковлевскій пер., проѣздъ).*	3	Отъ Протопоповскаго до Грохольскаго пер.	35
Валовой проѣздъ (см. **Мытищинскій 3-й пер.**)	—		5
Внутренній проѣздъ . .	4	Отъ 2-го Огороднаго пер. до Сокольничьяго Камеръ-Коллежскаго вала.	15
Водопроводная улица . .	3	Отъ Крестовскаго Камеръ-Коллежскаго вала до Троицкаго шоссе.	20
Водопроводный Тупой (Лебедевскій) пер.	Алексѣевскаго.	Отъ Троицкаго шоссе къ Пятницкому кладбищу.	5

*) Въ натурѣ не имѣется.

Названіе мѣстности.	Участокъ.	Гдѣ находится.	Цѣна квадратной саж.
Вологодская 1-я улица *(Вологодскій 1-й проѣздъ) (проект.)*	4	Отъ Мытищенской площадки до Сокольничьяго вала.	5
Вологодская 2-я улица *(Вологодскій 2-й проѣздъ) (проект.)*	4	Отъ Мытищенской 2-й улицы до Сокольничьяго вала.	5
Выползовъ пер.	3	Отъ Старой Божедомской до Пальчикова пер.; (проект. продлить до Самарскаго и Орловскаго пер.)	35
Глинистый пер.	3	Отъ Бол. Переславской улицы до Баннаго пер.	25
Глухаревскій *(Глухаревъ)* **пер.**	1	Отъ Бол. Спасской улицы до Грохольскаго пер.	35
Голицынская площадка *(Голиковская площадь).*	3	Отъ Солнцевскаго до Скрябинскаго и Нероновскаго пер.	25
Грохольскій пер.	1—3	Отъ 1-й Мѣщанской улицы до Каланчевскаго пер.	50
Грохольскій Нижній проѣздъ *(часть Грохольскаго 1-го пер.)*	1	Отъ 1-го до 4-го Грохольскаго проѣзда.	35
Грохольскій 1-й проѣздъ *).	1	Отъ Грохольскаго пер. до Грохольскаго Ниж. проѣзда.	35
Грохольскій 2-й проѣздъ *).	1	Отъ Грохольскаго пер. до Грохольскаго Ниж. проѣзда.	35
Грохольскій 3-й проѣздъ *).	1	Отъ Грохольскаго пер. до Грохольскаго Ниж. проѣзда.	35
Грохольскій 4-й проѣздъ *).	1	Отъ Грохольскаго пер. до Грохольскаго Ниж. проѣзда.	35
Докучаевъ пер.	1	Отъ Бол. Спасской до Домниковской улицы.	50
Домниковская улица . . .	1	Отъ Спасской-Садовой до Каланчевской улицы.	60
Домниковъ пер. *(тупикъ).*	1	Отъ Бол. Спасской улицы; (проект. продлить до Домниковской улицы).	50
Дорога изъ села Ростокина *(Алексѣевскій проѣздъ).*	4	Отъ Ростокинскаго и Путяевскаго проѣздовъ до линіи Ярославской ж. д.	15

*) Частные проѣзды на землѣ г. Шереметева; по Высочайше утвержденному плану подлежатъ закрытію.

Названіе мѣстности.	Участокъ.	Гдѣ находится.	Цѣна квадратной саж.
Дьяковская площадка . .	1	Между 1-мъ, 2-мъ и 3-мъ Дьяковскими и Орликовымъ пер.	30
Дьяковскій 1-й пер. . . .	1	Отъ Каланчевской улицы до Дьяковской площадки.	30
Дьяковскій 2-й пер. . . .	1	Отъ Домниковской улицы до Дьяковской площадки.	30
Дьяковскій 3-й пер. . . .	1	Отъ Домниковской улицы до Дьяковской площадки.	30
Егерская улица. . . .	4	Отъ Бол. Бахрушинской улицы до 1-го Полевого пер.	15
Ермаковская улица . . .	4	Отъ Стромынки до Оленьяго Камеръ-Коллежскаго вала.	20
Живаревъ пер.	1	Отъ Коптельскаго 2-го пер. до Балканскаго проѣзда.	35
Живаревъ пер. (см. **Балканскій проѣздъ**).	—		35
Жильцовъ пер.	Алексѣевскаго.	Отъ Новой Алексѣевской улицы до Кривого пер.	5
Заборный пер. (часть **Красносельскаго 5-го пер.**) *)	—		25
Заморенскій пер. . . .	Алексѣевскаго.	Отъ Марьинской улицы до Ярославскаго шоссе.	5
Зубаревъ пер.	Алексѣевскаго.	Отъ Старой Алексѣевской улицы до Ярославскаго шоссе.	5
Ивановская улица. . . .	4	Отъ Сокольничьяго шоссе до Сокольничьяго Камеръ-Коллежскаго вала.	25
Ивановскій пер.	3	Отъ Бол. Переславской до Пантелѣевской улицы; (остальная часть до Михайловскаго пер. подлежитъ закрытію).	25
Каланчевская площадь . .	2	Между Каланчевской и Краснопрудной улицами и Рязанскимъ проѣздомъ.	65
Каланчевская улица . . .	1	Отъ Красныхъ воротъ до Южнаго пер.	80
Каланчевская улица . . .	1	Отъ Южнаго пер. до Бол. Спасской улицы.	70
Каланчевская улица (см. **Каланчевскій пер.**).	—		35
Каланчевскій пер. *(Каланчевская улица).*	3	Отъ Бол. Спасской улицы до Протопоповскаго пер.	35
Каланчевскій проѣздъ *(Спасскій тупикъ, проѣздъ).*	2	Отъ Каланчевскихъ улицы и пер. до линіи Николаевской ж. д.	30

*) Заборный пер. и Полуярославская улица составляютъ Красносельскій 5-й пер.

Названіе мѣстности.	Участокъ.	Гдѣ находится.	Цѣна квадратной саж.
Капельскій пер.	3	Отъ 1-й до 3-й Мѣщанской улицы.	**35**
Капельскій тупикъ *(Капельскій Тупой пер.).*	3	Отъ Капельскаго пер.	**30**
Кладбищенскій пер. (см. проѣздъ Пятницкаго кладбища).	Алексѣевскаго.	Отъ Троицкаго шоссе до Пятницкаго кладбища.	**5**
Колодезная улица . . .	4	Отъ Ермаковской до Переведенскаго Стараго пер.	**15**
Коптельскій *(Каптельскій)* **1-й пер.**	1	Отъ Мал. Спасской до Грохольскаго пер.	**45**
Коптельскій 2-й *(Безымянный)* **пер.**	1	Отъ Бол. Спасской улицы до Грохольскаго пер.	**35**
Красноворотская *(Красныхъ воротъ)* **площадь.**	1	Между Садовыми Спасской и Черногрязской, Новой Басманной, Каланчевской улицами и Мясницкимъ проѣздомъ.	**125**
Краснопрудная *(Краснопрудская)* **улица.**	2	Отъ Каланчевской площади до Гавриковой улицы.	**45**
Краснопрудная 1-я улица **(см. Краснопрудскій 4-й проѣздъ).**	—		**30**
Краснопрудный пер. *(Краснопрудный Бол. пер. и Краснопрудный проѣздъ)* *).	2	Отъ Краснопрудной до Красносельской Верхней улицы.	**25**
Краснопрудный Мал. пер. (подлежитъ закрытію).	2	Отъ Краснопруднаго пер.	**25**
Краснопрудскій 1-й проѣздъ *(Краснопрудный 1-й пер.).*	2	Отъ Каланчевской площади до 4-го Краснопрудскаго проѣзда.	**30**
Краснопрудскій 2-й проѣздъ *(Краснопрудный 2-й пер.).*	2	Отъ Краснопрудной до 4-го Краснопрудскаго проѣзда.	**30**
Краснопрудскій 3-й проѣздъ *(Краснопрудный 3-й пер.).*	2	Отъ Краснопрудной до 4-го Краснопрудскаго проѣзда.	**30**
Краснопрудскій 4-й проѣздъ *(Краснопрудная 1-я улица).*	2	Отъ 1-го до 3-го Краснопрудскаго проѣзда.	**30**

*) Краснопрудный Бол. пер. и Краснопрудный проѣздъ составляютъ Краснопрудный пер.

Названіе мѣстности.	Участокъ.	Гдѣ находится.	Цѣна квадратной саж.
Краснопрудный проѣздъ (см. Краснопрудный пер.).	—		25
Красносельская Верхняя улица.	2	Отъ Алексѣевской Новой до Краснопрудной улицы и Сокольничьяго шоссе.	35
Красносельская Мал. улица.	2	Отъ Алексѣевской Новой до Ярославской улицы.	25
Красносельская Нижняя улица.	2	Отъ Краснопрудной и Сокольничьяго шоссе до Ольховской улицы.	35
Красносельскій пер. (см. Переславская Средняя улица.	—		25
Красносельскій 1-й *(Красносельскій)* пер.	2	Отъ Красносельской Верхней до Краснопрудной улицы.	25
Красносельскій 2-й пер. .	2	Отъ Верхней Красносельской до Краснопруднаго пер.	25
Красносельскій 3-й пер. .	2	Отъ Верхней Красносельской до 4-го Красносельскаго пер.; (остальная часть до линіи Николаевской ж. д. подлежитъ закрытію).	25
Красносельскій 4-й пер.	2	Отъ Верхней Красносельской до 3-го Красносельскаго пер.	25
Красносельскій 5-й пер. *(Полуярославская улица и Заборный пер.).*	2	Отъ Красносельской Мал. до Красносельской Мал. улицы.	25
Красносельскій 6-й *(Безымянный)* пер.	2	Отъ Мал. Красносельской до Ярославской улицы.	25
Красносельскій тупикъ. .	2	Отъ Верхней Красносельской улицы.	20
Крестовскій Камеръ-Коллежскій валъ.	3	Отъ Крестовской заставы площадки до линіи Николаевской жел. дор.	20
Крестовскій 1-й пер. . .	3	Отъ 1-й Мѣщанской до линіи Николаевской ж. д.	25
Крестовскій 2-й пер. . .	3	Отъ 1-й Мѣщанской до Крестовскаго 3-го пер. и Бол. Переславской улицы.	25
Крестовскій 3-й пер. . .	3	Отъ Мал. до Бол. Переславской улицы и 2-го Крестовскаго пер.	25

Названіе мѣстности.	Участокъ.	Гдѣ находится.	Цѣна квадратной саж.
Крестовской заставы площадка.	3	Между 1-й Мѣщанской, Лазаревскимъ и Крестовскимъ Камеръ-Коллежскими валами и водонапорными башнями.	60
Крестовской заставы площадка.	3	Между водонапорными башнями и Троицкимъ шоссе.	20
Кривой пер.	Алексѣевскаго.	Отъ Ярославскаго до Новаго шоссе.	5
Лагерная набережная . .	4	Отъ Бол. Матросскаго пер. до Покровскаго моста.	10
Лагерный пер.	4	Отъ Попова пер. до Лагерной набережной.	15
Лазаревская (2-я) улица .	3	Отъ Трифоновской улицы до Лазаревскаго Камеръ-Коллежскаго вала.	20
Лебедевскій пер. (*см. Водопроводный Тупой пер.*).	—		5
Лепехинскій пер.	3	Отъ Бол. Переславской до Сергіево-Яковлевскаго пер.	25
Лосиный пер.	4	Отъ Егерской улицы до Оленьяго Камеръ-Коллежскаго вала.	10
Ляминскій проѣздъ . . .	4	Отъ Путяевскаго проѣзда до Погонно-Лосинаго проспекта.	10
Майскій проспектъ . . .	3	Отъ Сокольничьяго круга проѣзда до Оленьяго проѣзда.	10
Малышевскій *(Банный)* **проѣздъ** *(подлежитъ закрытію).*	4	Отъ 2-й до 3-й Мѣщанской улицы.	25
Марьинская улица . .	Алексѣевскаго.	Отъ Ярославскаго шоссе до Царскаго проѣзда.	5
Марьинскій проѣздъ . .	Алексѣевскаго.	Отъ Троицкаго шоссе къ селу Останкину.	5
Масленниковъ пер. (**см. Божедомская Старая улица**).	—		45
Матросская Тишина улица.	4	Отъ Матросской Тишины площади до соединительной вѣтви Московско-Казанской и Николаевской жел. дор.	20
Матросская набережная .	4	Отъ Матросскаго Бол. пер. до Матросскаго моста.	10
Матросская площадь . .	4	Между Стромынкой и Матросской Тишиной улицами.	20

Названіе мѣстности.	Участокъ.	Гдѣ находится.	Цѣна квадратной саж.
Матросская Бол. улица (см. Матросскій Бол. пер.).	—		15
Матросская Мал. улица (см. Матросскій Мал. пер.).	—		15
Матросскій Бол. пер. *(Матросская Бол. улица).*	4	Отъ Матросской Тишины улицы до Матросской и Лагерной набережныхъ.	15
Матросскій Мал. пер. *(Матросская Мал. улица).*	4	Отъ Матросской Тишины улицы до Бол. Матросскаго пер.	15
Микульскій *(Никульскій)* пер.	4	Отъ Митьковской до Старой Слободки улицы.	15
Митьковская улица . . .	4	Отъ Сокольничьяго Камеръ-Коллежскаго вала до Старой Слободки улицы.	25
Михайловскій пер. *(подлежитъ закрытію).*	3	Отъ Ивановскаго до Ольгинскаго пер.	20
Мытищенская площадка *(проект.).*	4	Между 1-й и 2-й Мытищенскими, 1-й Вологодской улицами и 2-мъ Мытищенскимъ пер.	5
Мытищенская 1-я *(Мытищенская)* улица *(проект.).*	4	Отъ Троицкаго шоссе до Мытищенской площадки.	5
Мытищенская 2-я улица *(Мытищенскій пер.) (проект.).*	4	Отъ Мытищенской площадки до Переславскаго Камеръ-Коллежскаго вала.	5
Мытищенскій пер. (см. Мытищенскій 2-й пер.).	—		5
Мытищенскій 1-й пер. . .	4	Отъ проѣзда Пятницкаго кладбища до 1-й Мытищенской улицы.	5
Мытищенскій 2-й *(Мытищенскій)* пер.	4	Отъ Мытищенской площадки до 3-го Мытищенскаго пер.	5
Мытищенскій 3-й пер. *(Валовый проѣздъ).*	4	Отъ 2-й Мытищенской до 2-го Мытищенскаго пер.	5
Мытищенскій тупикъ. . .	4	Отъ Мытищенскаго 3-го пер.	5
Мѣщанская 1-я улица . .	1	Отъ Сухаревской башни до Грохольскаго пер.	90
Мѣщанская 1-я улица . .	3	Отъ Грохольскаго пер. до Крестовской заставы площадки.	60
Мѣщанская 2-я улица . .	1	Отъ Мал. Сухаревской площади до Божедомской Старой улицы.	55
Мѣщанская 2-я улица . .	3	Отъ Старой Божедомской до Трифоновской улицы.	45

Названіе мѣстности.	Участокъ.	Гдѣ находится.	Цѣна квадратной саж.
Мѣщанская 3-я улица . .	1	Отъ Мал. Сухаревской площади до Старой Божедомской улицы.	50
Мѣщанская 3-я улица . .	3	Отъ Старой Божедомской до Трифоновской улицы.	40
Мѣщанская 4-я улица . .	1	Отъ Сухаревской Садовой до Старой Божедомской улицы.	50
Мѣщанскій **тупикъ** . .	3	Отъ 3-й Мѣщанской улицы.	35
Набилковскій пер. . . .	3	Отъ Астраханцевскаго до Сергіево-Яковлевскаго пер.	25
Напрудный пер.	3	Отъ 2-й до 3-й Мѣщанской улицы.	25
Нероновскій пер. . . .	3	Отъ Бол. Переславской улицы до Голицынской площадки.	25
Никульскій пер. (см. **Микульскій пер.**).	—		15
Новое шоссе (Алексѣевская Новая улица).	Алексѣевскаго.	Отъ Ярославскаго шоссе до Бахрушинскаго проѣзда.	5
Огородная улица	4	Отъ Алексѣевской Новой улицы до Сокольничьяго Камеръ-Коллежскаго вала.	20
Огородный 1-й пер. . . .	4	Отъ Огородной улицы до Сокольничьяго Камеръ-Коллежскаго вала.	15
Огородный 2-й пер. . . .	4	Отъ Огородной до Митьковской улицы.	15
Одоевскій пер.	3	Отъ Бол. Переславской улицы до Сергіево-Яковлевскаго пер.	25
Оленій Камеръ-Коллежскій валъ.	4	Отъ Сокольничьей заставы площади до Старой Дворцовой набережной.	10
Оленья Бол. улица . . .	4	Отъ Богородскаго шоссе до Оленьяго пер. и Бол. Ширяевской улицы.	10
Оленья Мал. улица . . .	4	Отъ Богородскаго шоссе до Бол. Оленьей улицы.	10
Оленій Бол. *(Оленій)* **проспектъ.**	4	Отъ Бол. Ширяевской улицы до Оленьяго проѣзда.	10
Оленій Мал. проспектъ *(проспѣкъ).*	4	Отъ Оленьяго Бол. проспекта до Сокольничьяго вала.	10
Оленій пер. (*Оленій Бол. проспѣкъ*).	4	Отъ Бол. Оленьихъ улицы и проспекта до рѣки Яузы.	10

Названіе мѣстности.	Участокъ.	Гдѣ находится.	Цѣна квадратной саж.
Оленій проѣздъ	4	Отъ Богородскаго шоссе до Бол. Оленьяго проспекта.	**10**
Ольгинскій пер. *(подлежитъ закрытію).*	3	Отъ Каланчевскаго пер.и Пантелѣевской улицы до линіи Николаевской ж. д.	**20**
Ольховская улица . . .	2	Отъ Басманнаго пер. до Красносельской Нижней улицы.	**35**
Ольховскій (*Ольховскій Мал.*) **пер.** *(Ольховскій Мал. тупикъ).*	2	Отъ Ольховской до Басманнаго пер.	**25**
Ольховскій *(Ольховскій Бол.)* **тупикъ.**	2	Отъ Ольховской улицы.	**25**
Орликовъ *(Орликовскій)* **пер.**	1	Отъ Спасской-Садовой улицы до Дьяковской площадки.	**35**
Орликовскій 1-й тупикъ (подлежитъ закрытію) *).	1	Отъ Орликова пер.	**30**
Орликовскій 2-й тупикъ (подлежитъ закрытію) *).	1	Отъ Орликова пер.	**30**
Орлово-Давыдовскій пер. .	3	Отъ 1-й Мѣщанской до Бол. Переславской улицы.	**25**
Орловскій пер.	3	Отъ Трифоновской улицы до Самарскаго пер.	**30**
Охотничья улица . . .	4	Отъ Оленьяго Камеръ-Коллежскаго вала до Бол. Бахрушинской улицы.	**15**
Пальчиковъ пер.	3	Отъ 2-й Мѣщанской улицы до Выползова пер.	**35**
Пантелѣевская улица . .	3	Отъ Протопоповскаго пер. до Переславской Средней улицы.	**25**
Пеликановское шоссе . .	4	Отъ Оленьяго Камеръ-Коллежскаго вала до Сокольничьяго проспекта.	**20**
Переведенскій Старый пер. *(Переведенская улица, Переведенскій пер.).*	4	Отъ Стромынки до Колодезной улицы.	**15**

*) Находится на частной землѣ.

Названіе мѣстности.	Участокъ.	Гдѣ находится.	Цѣна квадратной саж.
Переславская Бол. *(Переяславская)* **улица.**	3	Отъ Протопоповскаго до Крестовскаго 2-го пер.	25
Переславская *(Переяславская)* **Мал. улица.**	3	Отъ Переславской Средней улицы до Крестовскаго Камеръ-Коллежскаго вала.	25
Переславская *(Переяславская)* **Средняя улица** *(Красносельскій пер.).*	3	Отъ 1-й Мѣщанской до Пантелѣевской улицы.	25
Переславскій *(Переяславскій)* **Камеръ-Коллежскій валъ.**	4	Отъ Сокольничьяго Камеръ-Коллежскаго вала до соединительной вѣтви Николаевской ж. д.	10
Переславскій *(Переяславскій)* **1-й пер.**	3	Отъ Баннаго пер. до Переславской Средней улицы.	25
Переславскій *(Переяславскій)* **2-й** *(Мал.)* **пер.**	3	Отъ Переславской Средней улицы до 3-го Крестовскаго пер.	25
Песочный пер.	4	Отъ Ивановской улицы до Сокольничьей заставы площади.	15
Погонно-Лосиный проспектъ.	4	Отъ 1-го Сокольничьяго проѣзда до Богородскаго шоссе.	10
Покровская Дворцовая улица.	4	Отъ Матросской Тишины улицы до Лагерной набережной.	15
Покровская *(Покровка)* **улица.**	4	Отъ Покровскаго моста до линіи Московско-Казанской ж. д.	40
Полевой 1-й пер. . . .	4	Отъ Стромынской площади до Оленьяго Камеръ-Коллежскаго вала.	15
Полевой 2-й пер. . . .	4	Отъ 4-го Полевого пер. до Оленьяго Камеръ-Коллежскаго вала.	15
Полевой 3-й пер. . . .	4	Отъ 4-го Полевого пер. до Стромынской площади.	15
Полевой 4-й пер. . . .	4	Отъ Сокольничьей заставы площади до 1-го Полевого пер.	15
Полевой 5-й пер. . . .	4	Отъ Сокольничьяго шоссе до 3-го Полевого пер.	15
Полуярославская улица **(часть Красносельскаго 5-го пер.)** *).	—		25

*) Полуярославская улица и Заборный пер. составляютъ Красносельскій 5-й пер.

Названіе мѣстности.	Участокъ.	Гдѣ находится.	Цѣна квадратной саж.
Поповъ пер.	4	Отъ Покровской до Покровской Дворцовой улицы.	15
Проектированная улица (частный проѣздъ).	3	Отъ Старой Божедомской улицы до Выползова пер.	30
Проектированный (**см. Тупикъ**).	—		30
Протопоповскій пер. . .	3	Отъ 1-й Мѣщанской до Бол. Переславской улицы и Каланчевскаго пер.	35
Проѣздъ на товарную станцію.	2	Отъ Красносельской улицы до товарной станціи Сѣверныхъ ж.д.	25
Проѣздъ Пятницкаго кладбища (Кладбищенскій пер.).	Алексѣевскаго.	Отъ Троицкаго шоссе до Пятницкаго кладбища.	5
Путяевскій проѣздъ . . .	4	Отъ Сокольничьяго поперечнаго просѣка до Ростокинскаго проѣзда.	10
Ростокинскій *(проспектъ)* **проѣздъ.**	4	Отъ Погонно-Лосинаго проспекта до Путяевскаго проѣзда.	10
Рыбинская 1-я улица. . .	4	Отъ Огородной до 2-й Рыбинской улицы.	20
Рыбинская 2-я улица . .	4	Отъ Алексѣевской Новой до 1-й Рыбинской улицы.	20
Рязанская улица	2	Отъ Басманнаго пер. до Рязанскаго проѣзда.	40
Рязанскій проѣздъ . . .	2	Отъ Каланчевской площади до Рязанской улицы.	45
Савеловскій (Савельевскій) пер. (**см. Сокольничій пер.**) *).	—		15
Садовая Спасская улица .	1	Отъ Красныхъ воротъ до Бол. Сухаревской площади.	85
Салтыковскій пер. (**см. Самарскій пер.**).	—		40
Самарскій *(Салтыковскій).* **пер.**	3	Отъ Старой Божедомской до 3-й Мѣщанской улицы.	40
Сергіево-Яковлевскій пер. .	3	Отъ Набилковскаго до Скрябинскаго и Нероновскаго пер.	20
Серединный пер. (Серединка) (**См. Срединскій пер.**).	—		35
Скорняжный пер. . . .	1	Отъ Бол. Спасской до Домниковской улицы.	45
Скрябинскій пер. **) . . .	3	Отъ Нероновскаго до Шиповскаго пер.	20

*) Савеловскій и Чернышевскій пер. соединены въ одинъ подъ наименованіемъ Сокольничьяго пер.
**) Присоединена часть бывшаго Нероновскаго. пер.

Названіе мѣстности.	Участокъ.	Гдѣ находится.	Цѣна квадратной саж.
Смолкинскій пер. . . .	Алексѣевскаго.	Отъ Новаго шоссе до огородовъ.	5
Сокольничій Камеръ - Коллежскій валъ.	4	Отъ Переславскаго Камеръ-Коллежскаго вала до Сокольничьей заставы площади.	20
Сокольничій *(Савеловскій, онъ же Савельевскій и Чернышевскій)* **пер.**	4	Отъ Сокольничьяго шоссе до Митьковской улицы.	15
Сокольничій 1-й Лучевой просѣкъ.	4	Отъ Сокольничьяго круга проѣзда до Сокольничьяго поперечнаго просѣка.	10
Сокольничій 2-й Лучевой просѣкъ.	4	Отъ Сокольничьяго круга проѣзда до Сокольничьяго поперечнаго просѣка.	10
Сокольничій 3-й Лучевой просѣкъ.	4	Отъ Сокольничьяго круга проѣзда до поперечнаго Сокольничьяго просѣка.	10
Сокольничій 4-й Лучевой просѣкъ.	4	Отъ Сокольничьяго круга проѣзда до Сокольничьяго вала.	10
Сокольничій 5-й Лучевой просѣкъ.	4	Отъ Сокольничьяго круга проѣзда до Сокольничьяго поперечнаго просѣка.	10
Сокольничій 6-й Лучевой просѣкъ.	4	Отъ Сокольничьяго круга проѣзда до Сокольничьяго 1-го проѣзда.	10
Сокольничій Поперечный просѣкъ *(проѣздъ).*	4	Отъ Сокольничьяго Камеръ-Коллежскаго вала до Погонно-Лосинаго проспекта.	10
Сокольничій *(Большой)* **проспектъ.**	4	Отъ Сокольничьяго павильона проѣзда до Богородскаго шоссе.	10
Сокольничій Павильонный проѣздъ.	4	Отъ Сокольничьяго круга проѣзда до Сокольничьей заставы площади.	10
Сокольничій 1-й проѣздъ .	4	Отъ Погонно-Лосинаго проспекта до Богородскаго шоссе.	10
Сокольничій 2-й проѣздъ .	4	Отъ Погонно-Лосинаго проспекта до Богородскаго шоссе.	10
Сокольничій 3-й проѣздъ .	4	Отъ Погонно-Лосинаго проспекта до Богородскаго шоссе.	10
Сокольничье шоссе . . .	4	Отъ Гавриковой улицы до Сокольничьей заставы площади.	35

Названіе мѣстности.	Участокъ.	Гдѣ находится.	Цѣна квадратной саж.
Сокольничьей заставы площадь.	4	Между Сокольничьимъ павильоннымъ проѣздомъ, Сокольничьимъ и Оленьимъ Камеръ-Коллежскими валами, Песочнымъ, 4-мъ Полевымъ пер. и Сокольничьимъ шоссе.	30
Сокольничья слободка . .	4	Отъ Сокольничьяго шоссе до Сокольничьяго Камеръ-Коллежскаго вала.	20
Сокольничья 1-я улица . .	4	Отъ Сокольничьяго шоссе до Сокольничьей 10-й улицы.	15
Сокольничья 2-я улица . .	4	Отъ Сокольничьяго шоссе до Матросской Тишины улицы.	15
Сокольничья 3-я улица . .	4	Отъ Сокольничьяго шоссе до Матросской Тишины улицы.	15
Сокольничья 4-я улица . .	4	Отъ 9-ой до 12-й Сокольничьей улицы.	15
Сокольничья 5-я улица . .	4	Отъ Боевской 2-й до Матросской Тишины улицы.	15
Сокольничья 6-я улица . .	4	Отъ Матросской Тишины улицы до Боевской 2-й улицы.	15
Сокольничья 7-я улица . .	4	Отъ 5-й до 6-й Сокольничьей улицы.	15
Сокольничья 8-я улица . .	4	Отъ 1-й Сокольничьей улицы до Сокольничьяго поля площади.	15
Сокольничья 9-я улица . .	4	Отъ 2-й Сокольничьей улицы до площади Сокольничьяго поля.	15
Сокольничья 10-я улица .	4	Отъ 1-й до 4-й Сокольничьей улицы.	15
Сокольничья 11-я улица .	4	Отъ 2-й до 4-й Сокольничьей улицы.	15
Сокольничья 12-я улица .	4	Отъ 2-й до 4-й Сокольничьей улицы.	15
Сокольничьяго поля площадь.	4	Между 2-й Боевской, 4-й Сокольничьей и Стромынкой улицами.	30
Солнцевскій *(Солнцевой)* пер.	3	Отъ Голицынской площадки до Шиповскаго пер.	25
Спасская Бол. улица . .	1	Отъ Спасской-Садовой до Каланчевской улицы.	55

Названіе мѣстности.	Участокъ.	Гдѣ находится.	Цѣна квадратной саж.
Спасская Мал. улица . .	1	Отъ Бол. Сухаревской площади до 1-го Коптельскаго пер.	50
Спасскій тупикъ (проѣздъ) **(см. Каланчевскій проѣздъ).**	—		30
Срединскій *(Серединка, Серединный)* **пер.**	3	Отъ 1-й до 2-й Мѣщанской улицы.	35
Средній пер. (проѣздъ) .	Алексѣевскаго.	Отъ Ярославскаго шоссе до конца владѣнія.	5
Средняя улица	Алексѣевскаго.	Отъ Новой Алексѣевской улицы до Ярославскаго шоссе.	5
Старая Дворцовая набережная.	4	Отъ Оленьяго Камеръ-Коллежскаго вала до Матросскаго моста.	5
Старая Слободка *(Старослободская)* **улица.**	4	Отъ Сокольничьяго Камеръ-Коллежскаго вала до Сокольничьей слободки.	25
Старо-Слободская площадка.	4	Отъ Старой Слободки до Митьковской улицы.	25
Старослободскій пер. . .	4	Отъ Митьковской до Старой Слободки улицы.	15
Стромынка улица. . . .	4	Отъ Стромынской площади до Матросскаго моста.	30
Стромынская площадь . .	4	Отъ Сокольничьяго шоссе и 4-й Сокольничьей улицы до Бол. Бахрушинской, 5-й Сокольничьей и Стромынки улицъ.	30
Стромынскій пер. . . .	4	Отъ Стромынки до Матросской Тишины улицы.	15
Сухаревская Большая площадь.	1	Отъ Сухаревой башни до Садовой-Спасской улицы.	250
Сухаревская Малая площадь.	1	Отъ Сухаревой башни до Сухаревской-Садовой улицы.	200
Тихоновская Бол. улица .	4	Отъ Бол. Ширяевской улицы до Богородскаго шоссе.	10
Тихоновская Мал. улица .	4	Отъ Бол. Ширяевской улицы.	10
Трифоновская улица. . .	3	Отъ 1-й Мѣщанской улицы до Орловскаго пер.	30
Троицкое шоссе	3	Отъ Крестовской заставы площади до Водопроводнаго Тупого пер.	15
Троицкое шоссе. . . .	Алексѣевскаго.	Отъ Ярославскаго шоссе до линіи Московско-Казанской ж. д.	10

Названіе мѣстности.	Участокъ.	Гдѣ находится.	Цѣна квадратной саж.
Тупикъ	1	Отъ Грохольскаго Ниж. проѣзда.	**25**
Тупикъ	1	Отъ Бол. Спасской улицы.	**30**
Тупикъ *(проектированный)*	1	Отъ Домниковскаго пер. до Бол. Спасской улицы.	**30**
Царскій проѣздъ . . .	Алексѣевскаго.	Отъ Ярославскаго шоссе по направленію къ селу Останкину.	**5**
Чернышевскій пер. **(см. Сокольничій пер.)** *)	—		**15**
Чихачевскій *(Чихачевъ)* **пер.**	3	Отъ Астраханцевскаго до Сергіево-Яковлевскаго пер.	**25**
Чурилинъ проѣздъ (пер.).	Алексѣевскаго.	Отъ Троицкаго шоссе до Марьинскаго проѣзда.	**5**
Шиповскій пер.	3	Отъ Орлово-Давыдовскаго до Солнцевскаго пер.	**25**
Ширяевская Бол. улица. .	4	Отъ Оленьяго Бол. проспекта до Богородскаго шоссе.	**10**
Ширяевская Мал. улица .	4	Отъ Бол. Оленьяго проспекта до Богородскаго шоссе.	**10**
Ширяевскій 1-й пер. *(Ширяевская 1-я улица).*	4	Отъ Бол. Ширяевской улицы до Богородскаго шоссе.	**10**
Ширяевскій 2-й пер. *(Ширяевская 2-я улица).*	4	Отъ Бол. Ширяевской до Бол. Оленьей улицы.	**10**
Южный пер.	1	Отъ Каланчевской улицы до Рязанскаго проѣзда.	**50**
Яковлевскій пер. (проѣздъ) **(см. Ботаническій пер.).**	—		**35**
Ярославская улица . . .	2	Отъ Новой Алексѣевской до Мал. Красносельской улицы.	**25**
Ярославское шоссе. . .	Алексѣевскаго.	Отъ Водопроводнаго Тупого пер. до рѣки Яузы.	**5**

*) Чернышевскій и Савеловскій пер. соединены въ одинъ подъ наименованіемъ Сокольничьяго пер.

Названіе мѣстности.	Участокъ.	Гдѣ находится.	Цѣна квадратной саж.
Армянскій пер.	1—2	Отъ Покровки до Кривого Колѣна пер.	**115**
Архангельскій пер.	1—2	Отъ Мал. Успенскаго пер. до Чистопруднаго бульвара.	**115**
Банковскій пер.	1	Отъ Мясницкой до Кривоколѣннаго пер.	**125**
Варварская площадь. . .	2—3	Между Китайскимъ, Лубянскимъ, Солянскимъ и Воспитательнымъ проѣздами и Варварскими воротами.	**275**
Варсонофьевскій пер. . . .	1	Отъ Рождественки до Бол. Лубянки.	**125**
Воробинскій *(Воробинскій Бол., Николо-Воробьевскій, Николо-Воробьинскій)* **пер.**	3	Отъ Воронцова поля улицы до Серебреническаго пер.	**40**
Воробинскій Мал. *(Николо-Воробьевскій Мал.)* **пер.**	3	Отъ Воробинскаго пер. до Яузскаго бульвара.	**35**
Воронцово поле улица . .	3	Отъ Яузскаго и Покровскаго бульваровъ до Воробинскаго пер.	**70**
Воспитательный 1-й проѣздъ **(см. проѣздъ къ Воспитательному дому).**	—		**100**
Воспитательный 2-й проѣздъ **(см. проѣздъ къ Воспитательному дому).**	—		**100**
Георгіевскій пер.	1—2	Отъ Лубянскаго проѣзда до Бол. Златоустенскаго пер.	**150**
Девятинскій пер.	2	Отъ Покровки до Мал. Успенскаго пер.	**115**
Златоустенскій Бол. пер. .	1—2	Отъ Маросейки до Мясницкой улицы.	**175**
Златоустенскій Мал. пер. .	1—2	Отъ Бол. Златоустенскаго до Армянскаго пер.	**115**
Ивановскій Бол. пер. . . .	2—3	Отъ Бол. Спасо-Глинищевскаго пер. и Солянки до Подкопаевскаго пер.	**90**
Ивановскій Мал. пер. . . .	3	Отъ Подколокольнаго до Бол. Ивановскаго пер.	**50**

Названіе мѣстности.	Участокъ.	Гдѣ находится.	Цѣна квадратной саж.
Ильинскій проѣздъ . . .	2	Отъ Ильинскихъ воротъ и Китайскаго проѣзда до Лубянскаго проѣзда.	**300**
Кисельный Бол. пер. . .	1	Отъ Рождественки до Бол. Лубянки.	**115**
Кисельный Мал. пер. . .	1	Отъ Бол. Кисельнаго пер. до Рождественскаго бульвара внутренняго проѣзда.	**115**
Кисельный **тупикъ** . . .	1	Отъ Бол. Кисельнаго пер.	**75**
Китайскій проѣздъ . . .	1	Отъ Лубянской площади до Ильинскихъ воротъ.	**300**
Китайскій проѣздъ . . .	2	Отъ Ильинскихъ воротъ до Варварской площади.	**250**
Китайскій проѣздъ . .	3	Отъ Варварской площади до Москворѣцкой набережной.	**125**
Колпашный *(Колпачный)* **пер.**	2	Отъ Покровки до Бол. Ивановскаго пер.	**85**
Космодаміанскій пер. . .	2	Отъ Покровки и Маросейки улицъ до Бол. Ивановскаго пер.	**115**
Кривое Колѣно *(Кривоколѣнный)* **пер.**	1—2	Отъ Мясницкой улицы до Архангельскаго пер.	**115**
Кузнецкій Мостъ улица . .	1	Отъ Рождественки до Бол. Лубянки.	**750**
Лубянка Бол. улица . . .	1	Отъ Лубянской площади до Срѣтенскихъ воротъ.	**350**
Лубянка Мал. улица . . .	1	Отъ Лубянской площади до Срѣтенскаго пер.	**150**
Лубянская площадь . . .	1	Между Бол. и Мал. Лубянками, Мясницкой, Софійкой улицами, Китайскимъ, Лубянскимъ и Театральнымъ проѣздами.	**450**
Лубянскій проѣздъ . . .	1	Отъ Лубянской площади до Маросейки.	**300**
Лубянскій проѣздъ . . .	2	Отъ Маросейки до Варварской площади.	**250**
Лубянскій **тупикъ** . . .	1	Отъ Лубянскаго проѣзда.	**115**
Маросейка улица	2	Отъ Лубянскаго проѣзда до Армянскаго и Космодаміанскаго пер.	**300**
Маросейскій **тупикъ**. . .	2	Отъ Маросейки улицы.	**100**

Названіе мѣстности.	Участокъ.	Гдѣ находится.	Цѣна квадратной саж.
Милютинскій пер. . . .	1	Отъ Мясницкой улицы до внутренняго проѣзда Срѣтенскаго бульвара.	**125**
Москворѣцкая набережная.	3	Отъ Китайскаго проѣзда до Бол. Устьинскаго моста.	**100**
Мясницкая улица	1	Отъ Лубянской площади до Мясницкихъ воротъ.	**350**
Мясницкія ворота . . .	1	Между Мясницкой улицей, Тургеневскою площадью и внутреннимъ проѣздомъ Чистопруднаго бульвара.	**300**
Николо-Воробьевскій (Николо-Воробьинскій) пер. **(см. Воробинскій пер.).**	—		**40**
Николо-Воробьевскій Мал. пер. **(см. Воробинскій Мал. пер.).**	—		**35**
Петроверигскій пер. . . .	2	Отъ Маросейки до Космодаміанскаго пер.	**115**
Петроверигскій **тупикъ** .	2	Отъ Петроверигскаго пер.	**115**
Петропавловскій пер. . .	3	Отъ Хитровской площади до Яузскаго проѣзда.	**60**
Подколокольный пер. . .	3	Отъ Солянки до проѣзда Покровскаго бульвара.	**75**
Подкопаевскій пер. . . .	3	Отъ Подколокольнаго до Хохловскаго и Бол. Ивановскаго пер.	**50**
Покровка улица	2	Отъ Армянскаго и Космодаміанскаго пер. до Покровскихъ воротъ.	**200**
Покровскаго бульвара внутренній проѣздъ.	3	Отъ Покровскаго плаца до Подколокольнаго пер.	**100**
Покровскій плацъ. . . .	3	Отъ Хохловской площади до Покровскаго бульвара.	**100**
Покровскій **тупикъ** . . .	2	Отъ Покровки улицы (между внутреннимъ проѣздомъ Покровскаго бульвара и Колпашнымъ пер.).	**70**
Покровскій **тупикъ** . . .	2	Отъ Покровки улицы къ церкви Троицы на Грязяхъ.	**70**
Покровскія ворота . . .	2	Между Покровкой улицей, Покровскаго и Чистопруднаго бульваровъ проѣздами.	**200**

Названіе мѣстности.	Участокъ.	Гдѣ находится.	Цѣна квадратной саж.
Проѣздъ къ Воспитательному дому *(Воспитательный 1-й проѣздъ).*	3	Отъ Китайскаго до 2-го Воспитательнаго проѣзда.	**100**
Проѣздъ къ Воспитательному дому *(Воспитательный 2-й проѣздъ).*	3	Отъ Солянки до Воспитательнаго дома.	**100**
Рождественка улица . . .	1	Отъ Театральнаго проѣзда до Варсонофьевскаго пер.	**350**
Рождественка улица . . .	1	Отъ Варсонофьевскаго пер. до Трубной площади.	**175**
Рождественскаго бульвара внутренній проѣздъ.	1	Отъ Трубной площади и Рождественки улицы до Срѣтенскихъ воротъ.	**125**
Свиньинскій пер.	3	Отъ Хитровской площади до Солянки.	**60**
Серебреническая *(Серебреничная, Серебряническая)* **набережная.**	3	Отъ Яузскаго моста до Серебреническаго пер.	**50**
Серебреническій *(Серебряническій, Серебренническій)* **пер.**	3	Отъ Яузской улицы до Серебренической набережной.	**40**
Солянка улица *(Солянскій проѣздъ).*	3	Отъ Варварской площади до Бол. Спасоглинищевскаго пер.	**250**
Солянка улица *(Солянскій проѣздъ).*	3	Отъ Бол. Спасоглинищевскаго пер. до Подколокольнаго пер. и 2-го Воспитательнаго проѣзда.	**175**
Солянка улица.	3	Отъ Подколокольнаго пер. до Яузскихъ воротъ.	**125**
Солянскій **тупикъ** . . .	3	Отъ Солянки.	**115**
Софійка улица	1	Отъ Лубянской площади до Рождественки.	**400**
Спасоглинищевскій Бол. пер.	2	Отъ Маросейки до Солянки и Бол. Ивановскаго пер.	**115**
Спасоглинищевскій Мал. пер.	2	Отъ Лубянскаго проѣзда до Бол. Спасоглинищевскаго пер.	**85**
Срѣтенскаго бульвара внутренній проѣздъ.	1	Отъ Срѣтенскихъ воротъ до Фроловскаго пер.	**125**
Срѣтенскій пер.	1	Отъ Бол. Лубянки до Милютинскаго пер.	**125**

Названіе мѣстности.	Участокъ.	Гдѣ находится.	Цѣна квадратной саж.
Срѣтенскія ворота . . .	1	Между Срѣтенкой и Бол. Лубянкой улицами, Рождественскимъ и Срѣтенскимъ бульварами.	**250**
Театральный проѣздъ . .	1	Отъ Лубянской площади до Рождественки.	**350**
Трехсвятительскій Бол. пер.	3	Отъ Подкопаевскаго пер. до Покровскаго бульвара внутренняго проѣзда.	**60**
Трехсвятительскій Мал. пер.	3	Отъ Подкопаевскаго пер. до Покровскаго бульвара внутренняго проѣзда.	**60**
Тургеневская площадь . .	1	Между Мясницкими воротами, Срѣтенскимъ бульваромъ и Фроловскимъ пер.	**150**
Успенскій Бол. пер. . . .	2	Отъ Покровки до Архангельскаго пер.	**115**
Успенскій Мал. пер. . .	2	Отъ Армянскаго до Бол. Успенскаго пер.	**115**
Устьинская набережная . .	3	Отъ Устьинскихъ Малаго моста и проѣзда до Яузской улицы.	**80**
Устьинскій проѣздъ . . .	3	Отъ Яузскихъ воротъ до Мал. Устьинскаго моста.	**80**
Фроловскій пер.	1	Отъ Юшкова пер. до Срѣтенскаго бульвара и Тургеневской площади.	**100**
Фуркасовскій пер. . . .	1	Отъ Бол. Лубянки до Мясницкой.	**200**
Хитровская площадь. . .	3	Между Подколокольнымъ, Хитровскимъ, Свиньинскимъ и Петропавловскимъ пер.	**100**
Хитровскій пер.	3	Отъ Хитровской площади до Мал. Трехсвятительскаго пер.	**50**
Хохловская площадь. . .	2	Между Покровскаго бульвара проѣздами, Покровскимъ плацемъ и Хохловскимъ пер.	**100**
Хохловскій пер.	2	Отъ Хохловской площади до Мал. Ивановскаго пер.	**85**
Чистопруднаго бульвара внутренній проѣздъ *(Чистопрудный бульваръ).*	1—2	Отъ Мясницкихъ воротъ до Чистопруднаго проѣзда.	**125**

Названіе мѣстности.	Участокъ.	Гдѣ находится.	Цѣна квадратной саж.
Чистопруднаго бульвара внутренній проѣздъ *(Чистопрудный бульваръ).*	1—2	Отъ Чистопруднаго проѣзда до Покровскихъ воротъ.	**150**
Шиповскій проѣздъ . . .	2	Отъ Китайскаго до Лубянскаго проѣзда.	**300**
Юшковъ пер.	1	Отъ Мясницкой до Милютинскаго пер.	**120**
Яузскаго бульвара внутренній и внѣшній проѣзды (Яузскій бульваръ).	3	Отъ Яузскаго проѣзда до Подколокольнаго пер. и Воронцова поля улицы.	**100**
Яузская улица	3	Отъ Яузскихъ воротъ до Устьинской и Серебряническихъ набережныхъ.	**115**
Яузскій проѣздъ . . .	3	Отъ Петропавловскаго пер. и Яузскаго бульвара до Солянки и Яузской улицъ.	**100**
Яузскія ворота	3	Между Солянкой и Яузской улицами, Устьинскимъ и Яузскимъ проѣздами.	**100**

Названіе мѣстности.	Участокъ.	Гдѣ находится.	Цѣна квадратной саж.
Арбатская площадь . . .	2	Между Арбатомъ, Знаменкой, Поварской, Борисоглѣбскимъ проѣздомъ, Мал. Афанасьевскимъ пер., Пречистенскимъ и Никитскимъ бульварами.	**200**
Арбатскія ворота	2	Отъ Арбата до Борисоглѣбскаго проѣзда.	**200**
Арбатъ улица	2	Отъ Арбатскихъ воротъ до Смоленскаго рынка площади и Смоленской *(Сѣнной)* площади.	**150**
Афанасьевскій Бол. пер. .	2	Отъ Арбата до Гагаринскаго пер.	**70**
Афанасьевскій Мал. пер. .	2	Отъ Арбатской площади до Бол. Афанасьевскаго пер.	**70**
Бутиковскій пер.	1	Отъ 1-го Ушаковскаго до 1-го Зачатіевскаго пер.	**50**
Власьевскій Бол. пер. . .	1—2	Отъ Сивцева-Вражка до Успенскаго и Мертваго пер.	**70**
Власьевскій Мал. пер. . .	2	Отъ Сивцева-Вражка до Гагаринскаго пер.	**70**
Всеволжскій пер.	1	Отъ Пречистенки до Остоженки.	**60**
Гагаринскій пер.	1—2	Отъ внѣшняго проѣзда Пречистенскаго бульвара до Никольскаго пер.	**70**
Глазовскій пер.	1—2	Отъ Смоленской *(Сѣнной)* площади до Никольскаго пер.	**70**
Годеинскій *(Годеиновскій)* **пер.**	2	Отъ Арбата до Бол. Молчановки.	**70**
Денежный пер.	1—2	Отъ Арбата до Бол. Левшинскаго пер.	**70**
Денежный **тупикъ** . . .	2	Отъ Денежнаго пер.	**70**
Дурновскій пер.	2	Отъ Собачьей площадки до Смоленскаго рынка *(Каковинской)* площади.	**70**
Дурновъ пер.	1	Отъ Пречистенки до Остоженки.	**60**
Еропкинскій пер.	1	Отъ Пречистенки до Остоженки.	**60**
Зачатіевскій 1-й пер. . .	1	Отъ Остоженки до Пречистенской набережной.	**50**
Зачатіевскій 2-й пер. . .	1	Отъ 3-го Зачатіевскаго до Молочнаго пер.	**50**

Названіе мѣстности.	Участокъ.	Гдѣ находится.	Цѣна квадратной саж.
Зачатіевскій 3-й пер. . .	1	Отъ 1-го Ушаковскаго до 1-го Зачатіевскаго пер.	50
Зубовская площадь . . .	1	Между Пречистенкой и Зубовской улицами, Смоленскимъ и Зубовскимъ бульварами и Долгимъ пер.	65
Зубовскаго бульвара внутренній проѣздъ.	1	Отъ Зубовской площади до Крымской площади.	65
Ильинскій 1-й пер. . . .	1	Отъ Остоженки до 2-го Ильинскаго пер.	50
Ильинскій 2-й пер. . . .	1	Отъ Остоженки до Нижняго Лѣсного пер.	50
Каковинская площадь (см. Смоленскаго рынка площадь).	—		150
Каковинскій Бол. пер. . .	2	Отъ Дурновскаго до Мал. Толстовскаго пер.	70
Каковинскій Мал. пер. . .	2	Отъ Дурновскаго до Мал. Толстовскаго пер.	70
Калошинъ пер.	2	Отъ Арбата до Сивцева-Вражка.	70
Криво-Арбатскій пер. . .	2	Отъ Арбата до Никольскаго пер.	70
Криво-Никольскій пер. . .	2	Отъ Бол. Молчановки до Серебрянаго пер.	70
Крымская площадь . . .	1	Между Зубовскимъ бульваромъ, Крымскимъ проѣздомъ, Остоженкой и Чудовской улицами.	55
Крымскій проѣздъ . . .	1	Отъ Крымской площади до Пречистенской набережной.	50
Левшинскій пер.	1	Отъ Пречистенки до Бол. Левшинскаго пер.	70
Левшинскій Бол. пер. . .	1	Отъ Смоленскаго бульвара до Мертваго и Успенскаго пер.	70
Лопухинскій пер. . . .	1	Отъ Пречистенки до Остоженки.	60
Лѣсной Нижній пер. . . .	1	Отъ Лѣсного проѣзда до 1-го Зачатіевскаго пер.	50
Лѣсной проѣздъ *(Лѣсной пер).*	1	Отъ Пречистенскихъ воротъ до Пречистенской набережной.	70
Мансуровскій пер. . . .	1	Отъ Пречистенки до Остоженки.	60
Мертвый пер.	1	Отъ Пречистенки до Бол. Власьевскаго пер.	70

Названіе мѣстности.	Участокъ.	Гдѣ находится.	Цѣна квадратной саж.
Молочный пер.	1	Отъ Бутиковскаго до 1-го Ушаковскаго пер.	50
Молчановка Бол. улица. .	2	Отъ Поварской до Серебрянаго пер.	90
Нащекинскій пер. . . .	2	Отъ Сивцева-Вражка до Гагаринскаго пер.	70
Николо-Песковскій Бол. пер.	2	Отъ Арбата до Собачьей площадки.	70
Николо - Песковскій Мал. 1-й пер.	2	Отъ Арбата до Собачьей площадки.	70
Николо - Песковскій Мал. 2-й пер.	2	Отъ Бол. до 1-го Мал. Николо-Песковскаго пер.	70
Никольскій пер.	1—2	Отъ Арбата до Глазовскаго и Успенскаго пер.	70
Обуховъ *(Обуховскій)* **пер.**	1	Отъ Пречистенки до Бол. Левшинскаго пер.	70
Обыденскій *(Обыденный)* **пер.**	1	Отъ Лѣсного проѣзда до 2-го Ильинскаго пер.	50
Остоженка улица	1	Отъ Пречистенскихъ воротъ до Крымской площади.	80
Полуектовскій *(Полуэктовскій)* **пер.**	1	Отъ Пречистенки до Остоженки.	60
Пречистенка улица . . .	1	Отъ Пречистенскихъ воротъ до Зубовской площади.	100
Пречистенская набережная.	1	Отъ набережной храма Христа Спасителя до Крымскаго проѣзда.	35
Пречистенскаго бульвара внѣшній проѣздъ.	1	Отъ Пречистенскихъ воротъ до Арбатской площади.	100
Пречистенскія ворота . .	1—2	Между Пречистенскимъ бульваромъ, Лѣснымъ проѣздомъ, Пречистенкой, Остоженкой и Волхонкой улицами.	125
Савеловскій пер.	1	Отъ Остоженки до Нижняго Лѣсного пер.	50
Серебряный пер.	2	Отъ Арбата до Бол. Молчановки.	70
Сивцевъ-Вражекъ пер. . .	2	Отъ Пречистенскаго бульвара до Денежнаго пер.	70
Смоленскаго бульвара внутренній проѣздъ.	1	Отъ Смоленской *(Сѣнной)* площади до Зубовской площади.	70
Смоленскаго рынка площадь.	2	Между Каковинскою площадью, 2-мъ и 3-мъ Николо-Щеповскими, 2-мъ и 3-мъ Смоленскими пер., Смоленской и Арбатомъ улицами, Бол. и Мал. Толстовскими пер.	150

Названіе мѣстности.	Участокъ.	Гдѣ находится.	Цѣна квадратной саж.
Смоленскаго рынка (*Каковинская*) **площадь.**	2	Между Новинскимъ бульваромъ, Проточнымъ и Дурновскимъ пер. и Смоленскаго рынка площадью.	**150**
Смоленская *(Сѣнная)* **площадь.**	2	Отъ Арбата до Смоленскаго бульвара.	**80**
Собачій пер.	2	Отъ Собачьей площадки и 1-го Мал. Николо-Песковскаго пер. до Серебрянаго пер.	**70**
Собачья площадка . . .	2	Между Дурновскимъ, Кречетниковскимъ, Собачьимъ, Борисоглѣбскимъ, Бол. и 1-мъ Малымъ Николо-Песковскими пер.	**70**
Спасо-Песковская площадь.	2	Между Трубниковскимъ, Мал. и Бол. Толстовскими и Спасо-Песковскимъ пер.	**70**
Спасо-Песковскій пер. . .	2	Отъ Арбата до Бол. Толстовскаго пер.	**70**
Спасо-Песковскій проѣздъ.	2	Отъ Спасо-Песковскаго пер. до Спасо-Песковской площади.	**70**
Староконюшенный пер. . .	1—2	Отъ Арбата до Мертваго пер. .	**70**
Сѣнная площадь **(см. Смоленская площадь).**	—		**80**
Толстовскій Бол. пер. . .	2	Отъ Спасо-Песковской площади до Смоленскаго рынка площади.	**70**
Толстовскій Мал. пер. . .	2	Отъ Спасо-Песковской площади до Смоленскаго рынка площади.	**70**
Троилинскій пер.	2	Отъ Арбата до Бол. Толстовскаго пер.	**70**
Троицкій пер.	1	Отъ Пречистенки до Остоженки.	**60**
Трубниковскій пер. . . .	2	Отъ Спасо-Песковской площади до Дурновскаго пер.	**70**
Успенскій пер.	1	Отъ Глазовскаго и Никольскаго до Бол. Левшинскаго пер.	**70**
Успенскій Мал. пер. . .	1	Отъ Никольскаго до Бол. Власьевскаго пер.	**70**
Ушаковскій 1-й пер. . .	1	Отъ Остоженки до Пречистенской набережной.	**50**
Ушаковскій 2-й пер. . .	1	Отъ Остоженки до Пречистенской набережной.	**50**

Названіе мѣстности.	Участокъ.	Гдѣ находится.	Цѣна квадратной саж.
Ушаковскій 3-й пер. . .	1	Отъ Остоженки до Пречистенской набережной.	**50**
Филипповскій пер. . . .	2	Отъ Сивцева-Вражка до Мал. Афанасьевскаго пер.	**70**
Хрущевскій пер.	1	Отъ Пречистенки до Гагаринскаго пер.	**70**
Царицынскій пер. . . .	1	Отъ Пречистенки до Гагаринскаго пер.	**70**
Штатный пер.	1	Отъ Остоженки до Бол. Левшинскаго пер.	**60**
Юдинскій проходъ . . .	2	Отъ Мал. Власьевскаго до Староконюшеннаго пер.	**70**

Названіе мѣстности.	Участокъ.	Гдѣ находится.	Цѣна квадратной саж.
Артиллерійскій пер. . .	3	Отъ Бол. Ходынской до Бол. Шелепихинской улицы.	10
Брестскаго *(Александровскаго)* **вокзала площадь.**	3	Между 2-й Брестской улицей, Тріумфальной аркой и Тверскимъ віадукомъ.	60
Брестская 1-я улица.	2	Отъ Старыхъ Тріумфальныхъ воротъ площади до Брестскаго пер.	65
Брестская 2-я *(Ильинская)* **улица.**	2	Отъ Брестскаго вокзала площади до Тверского-Ямского пер.	50
Брестскій *(Кузнечный)* **пер.**	2—3	Отъ 1-й до 2-й Брестской улицы.	50
Брестскій проѣздъ Камеръ-Коллежскаго вала.	2	Отъ 2-й Брестской улицы до Тверской заставы площади.	60
Бубнинскій пер. *(Медынка улица).*	2	Отъ Бол. Грузинской до Зоологической улицы.	30
Ваганьковская Бол. улица *(Ваганьковскій проѣздъ).*	3	Отъ Прѣсненской заставы площади до Ваганьковской Мал. улицы.	15
Ваганьковская Мал. улица *(Ваганьковскій Мал. проѣздъ).*	3	Отъ Звенигородскаго шоссе до Ходынской площадки.	10
Ваганьковская площадка *(проект.)*	3	Между Ваганьковскою Мал. улицею, 2-мъ и 4-мъ Звенигородскими пер.	10
Васильевская улица *(Глазовскій пер.).*	2	Отъ Владиміро-Долгоруковской до 1-й Брестской улицы.	45
Васильевскій *(Ново-Васильевскій)* **пер.**	2	Отъ 1-й Брестской до Владиміро-Долгоруковской улицы.	35
Владиміро-Долгоруковская улица.	2	Отъ Бол. и Кудринской Садовыхъ улицъ до Тишинской площади.	75
Волковъ пер.	2—3	Отъ Бол. Прѣсненской улицы до Зоологическаго пер.	35
Воскресенская дорога . .	3	Отъ Ваганьковскаго кладбища до Николаевскихъ казармъ.	5
Воскресенская улица . .	3	Отъ Прѣсненской заставы до линіи Брестской жел. дор.	20
Воскресенская улица . .	3	Отъ Бѣговой улицы до Воскресенскаго пер.	10
Воскресенскій пер. . .	3	Отъ Бол. Ходынской до Воскресенской улицы.	10
Гагаринскій пер. **(см. Прохоровскій пер.).**	—		15
Георгіевскій пер. **(см. Зоологическій пер.).**	—		35
Глазовскій пер. **(см. Васильевская улица).**	—		45

Названіе мѣстности.	Участокъ.	Гдѣ находится.	Цѣна квадратной саж.
Глазовскій тупикъ . .	2	Отъ Васильевской улицы.	30
Глубокій пер.	1	Отъ Нижней Прѣсненской до Верхняго Предтеченскаго пер.	25
Грузинская площадь . . .	3	Между Зоологическимъ и Курбатовскимъ пер. и Бол. Грузинской улицей.	60
Горбатый мостъ	1	Отъ Нижней Прѣсненской и Прудовой улицъ до Дровяного Стараго, Бол. Девятинскаго пер. и Конюшковской улицы.	25
Грузинская Бол. улица . .	2	Отъ 1-й Брестской улицы до Тишинской площади.	60
Грузинская Бол. улица . .	2 – 3	Отъ Тишинской площади до Кудринской площадки.	50
Грузинская Мал. улица . .	3	Отъ Бол. Прѣсненской до Грузинскаго и Прѣсненскаго Камеръ-Коллежскихъ валовъ.	40
Грузинскій Камеръ-Коллежскій валъ.	3	Отъ Мал. Грузинской до 2-й Брестской улицы и Брестскаго пер.	35
Грузинскій тупикъ (см. **Зоологическій тупикъ**).	—		25
Дачная Тверская улица *(Дачный пер.)*.	3	Отъ Скаковой до Тверской слободки Верхней улицы; (проект. продлить до Петербургскаго шоссе).	15
Девятинскій Бол. пер. . .	1	Отъ внѣшняго проѣзда Новинскаго бульвара до Конюшковской улицы и Продольнаго пер.	35
Девятинскій Мал. пер. . .	1	Отъ Бол. Девятинскаго до Новинскаго Мал. пер.	25
Дровяной Старый *(Дровяной)* **пер.**	1	Отъ Бол. Новинскаго пер. до Горбатаго моста.	25
Звенигородская 1-я улица .	1	Отъ Звенигородскаго шоссе до Трехгорной площади.	10
Звенигородская 2-я улица .	1	Отъ Звенигородскаго шоссе до 6-й Звенигородской улицы.	10
Звенигородская 3-я улица .	1	Отъ Звенигородскаго шоссе до 6-й Звенигородской улицы.	10
Звенигородская 4-я улица .	1	Отъ Звенигородскаго шоссе до 6-й Звенигородской улицы.	10
Звенигородская 5-я улица .	1	Отъ 1-й до 4-й Звенигородской улицы.	10
Звенигородская 6-я улица .	1	Отъ 4-й Звенигородской улицы до Трехгорной площади.	10

Названіе мѣстности.	Участокъ.	Гдѣ находится.	Цѣна квадратной саж.
Звенигородскій 1-й пер. *(проект.).*	3	Отъ Звенигородскаго шоссе до Бол. Ваганьковской улицы.	**10**
Звенигородскій 2-й пер. *(проект.).*	3	Отъ Звенигородскаго шоссе до Бол. Ваганьковской улицы.	**10**
Звенигородскій 3-й пер. *(проект.).*	3	Отъ 2-го Звенигородскаго пер. до Мал. Ваганьковской улицы.	**10**
Звенигородскій 4-й пер. *(проект.).*	3	Отъ Воскресенской до Бол. Ваганьковской улицы.	**10**
Звенигородское шоссе . .	1—3	Отъ Прѣсненской заставы площади до 1-го Звенигородскаго пер. и 4-й Звенигородской улицы.	**15**
Звенигородское шоссе . .	*1*	Отъ 1-го Звенигородскаго пер. и 4-й Звенигородской улицы до линіи Александровской жел. дор.	**15**
Зоологическая улица *(Медынцевскій проѣздъ).*	2	Отъ Бубнинскаго до Кабанихина пер.	**30**
Зоологическій *(Георгіевскій)* **пер.**	2—3	Отъ Грузинской площади до Мал. Грузинской улицы.	**35**
Зоологическій *(Грузинскій)* **тупикъ.**	2	Отъ Бол. Грузинской улицы.	**25**
Ильинская улица **(см. Брестская 2-я улица).**	—		**50**
Ильинскій тупикъ. . .	2	Отъ Тверского-Ямского пер.	**35**
Кабанихинъ пер. *(Ново-Чухинскій тупикъ; Чухинскій Новый пер.)* *).	2	Отъ Владиміро-Долгоруковской до Зоологической улицы.	**30**
Казачій пер.	*3*	Отъ Бол. Ходынской до Бол. Шелепихинской улицы.	**10**
Каковинская площадь **(см. Смоленскаго рынка площадь).**	—		**150**
Кондратьевскій Бол. пер. .	2	Отъ Трындинскаго пер. до Грузинскаго Камеръ-Коллежскаго вала.	**30**
Кондратьевскій Мал. пер. .	3	Отъ Трындинскаго до Мал. Тишинскаго пер.	**30**
Кондратьевскій Средній пер.	3	Отъ Мал. Кондратьевскаго до Трындинскаго пер.	**30**
Конюшковская *(Верхняя Прудовая)* **улица.**	1	Отъ Кудринской площадки до Бол. Девятинскаго пер. и Горбатаго моста.	**35**
Конюшки Большіе *(Конюшковскій Бол., Конюшенный Бол.)* **пер.**	1	Отъ Бол. Девятинскаго пер. до Кудринскаго тупика.	**35**

*) Присоединенъ Ново-Чухинскій тупикъ.

Названіе мѣстности.	Участокъ.	Гдѣ находится.	Цѣна квадратной саж.
Конюшки Малые *(Конюшковскій Мал., Конюшенный Мал.)* **пер.**	1	Отъ Конюшковской улицы до Кудринскаго пер.	30
Кривовведенскій пер. (см. **Новинскій Мал. пер.**).	—		25
Кудринская площадь. . .	1—2	Между Садовой-Кудринской, Бол. Никитской, Поварской и Кудринской улицами и Новинскимъ бульваромъ.	125
Кудринская *(Прѣсненская)* **площадка.**	1—2	Между Бол. Грузинской, Конюшковской, Кудринской улицами и Бол. Прѣсненскимъ мостомъ.	60
Кудринская улица. . . .	1—2	Отъ Кудринской площади до Кудринской площадки.	60
Кудринскій пер.	1	Отъ внѣшняго проѣзда Новинскаго бульвара до Бол. Конюшки пер.	30
Кудринскій тупикъ . . .	1	Отъ Кудринской улицы до Бол. Конюшки пер.	30
Кузнечный пер. (см. **Брестскій пер.**).	—		50
Курбатовскій пер. . . .	3	Отъ Бол. Грузинской улицы и Грузинской площади до Прѣсненскаго Камеръ-Коллежскаго вала.	35
Лѣсной пер. (см. **Новопесковскій проѣздъ**).	—		25
Медынка улица (см. **Бубнинскій пер.**).	—		30
Медынскій тупикъ (подлежитъ закрытію).	2	Отъ Зоологической улицы.	25
Медынцевскій проѣздъ (см. **Зоологическая улица**).	—		30
Николо-Ваганьковскій *(часть Бол. Трехгорнаго)* **пер.**	1	Отъ Бол. до Средняго Трехгорнаго пер.	40
Никольскій Бол. пер. (см. **Ново-Ваганьковскій пер.**).	—		30
Никольскій 1-й пер. (см. **Трехгорный Средній пер.**).	—		25
Новинскаго бульвара внѣшній проѣздъ.	1	Отъ Кудринской площади до Смоленскаго рынка площади.	75
Новинскій Бол. *(Новинскій)* **пер.**	1	Отъ внѣшняго проѣзда Новинскаго бульвара до Прѣсненской набережной площадки.	30

Названіе мѣстности.	Участокъ.	Гдѣ находится.	Цѣна квадратной саж.
Новинскій Мал. *(Кривовведенскій)* **пер.**	1	Отъ Бол. Новинскаго до Продольнаго пер.	25
Ново-Ваганьковскій *(Никольскій Бол.)* **пер.**	1	Отъ Трехгорнаго Средняго пер. до Верхняго и Мал. Предтеченскихъ пер.	30
Ново-Васильевскій пер. **(см. Васильевскій пер.).**	—		35
Ново-Песковскій Бол. *(Песковскій)* **пер.**	1	Отъ Бол. Новинскаго до Проточнаго пер.	25
Новопесковскій проѣздъ *(Лѣсной пер.).*	1	Отъ Бол. Новинскаго пер.; до Смоленской набережной.	25
Ново-Прѣсненскій пер. **(см. Прѣсненскій Новый пер.).**	—		25
Ново-Чухинскій тупикъ (Чухинскій Новый пер.) **(см. Кабанихинъ пер.).**	—		30
Охотническій *(Охотничій)* **пер.**	3	Отъ Мал. Грузинской улицы до Прѣсненскаго Камеръ-Коллежскаго вала.	30
Панфиловскій пер. . . .	1	Отъ Проточнаго до Бол. Новинскаго пер.	25
Песковскій пер. **(см. Ново-Песковскій Бол. пер.).**	—		25
Петербургскій 1-й проѣздъ (проект.).	3	Отъ Мал. Ходынской улицы до владѣнія Императорскаго Общества охотниковъ конскаго бѣга.	10
Петербургскій 2-й проѣздъ (проект.).	3	Отъ Мал. Ходынской улицы до владѣнія Императорскаго Общества охотниковъ конскаго бѣга.	10
Петербургскаго шоссе лѣвый проѣздъ.	3	Отъ Тверской заставы площади до Скаковой улицы.	45
Предтеченскій Бол. пер. *(Предтеченская Бол. улица).*	1	Отъ Трехгорнаго Камеръ-Коллежскаго вала до Мал. Предтеченскаго пер.	35
Предтеченскій Верхній пер. *(Предтеченская Верхняя улица).*	1	Отъ Прудовой до Мал. Предтеченскаго пер.	30
Предтеченскій Мал. пер. *(Предтеченская Мал. улица).*	1	Отъ Средней Прѣсненской до Нововаганьковскаго и Предтеченскаго Верхняго пер.	30

Названіе мѣстности.	Участокъ	Гдѣ находится.	Цѣна квадратной саж.
Предтеченскій Нижній пер. *(Предтеченская Нижняя улица).*	1	Отъ Прудовой до Верхняго Предтеченскаго пер.	30
Прогонный пер.	1	Отъ Бол. Новинскаго до Проточнаго пер.	25
Продольный пер.	1	Отъ Бол. Новинскаго до Бол. Девятинскаго и Стараго Дровяного пер.	25
Прокудинскій *(Прокудинъ)* **пер.**	1	Отъ Бол. Предтеченскаго пер. до Средней Прѣсненской улицы.	30
Проточный пер.	1	Отъ Смоленскаго рынка площади до Смоленской набережной.	50
Прохоровскій *(Гагаринскій)* **пер.**	1	Отъ Нижней Прѣсненской улицы до Прѣсненской набережной.	15
Прудовая Верхняя улица **(см. Конюшковская улица).**	—		35
Прудовая *(Прудовая Нижняя)* **улица.**	1	Отъ Бол. Прѣсненскихъ моста и улицы до Прѣсненской набережной площадки.	30
Прѣсненская площадка **(см. Кудринская площадка).**	—		60
Прѣсненская набережная .	1	Отъ Трехгорнаго Ниж. пер. до Прѣсненской набережной площадки.	5
Прѣсненская Бол. улица .	1—3	Отъ Бол. Прѣсненскаго моста и Прудовой улицы до Прѣсненской заставы площади.	50
Прѣсненская Нижняя улица.	1	Отъ Прудовой до Верхняго Трехгорнаго пер.	35
Прѣсненская Средняя улица.	1	Отъ Прудовой до Бол. Трехгорнаго пер.	35
Прѣсненскій Камеръ-Коллежскій валъ.	3	Отъ Прѣсненской заставы площади до Мал. Грузинской улицы.	25
Прѣсненскій пер. . . .	1	Отъ Бол. до Средней Прѣсненской улицы.	35
Прѣсненскій Новый *(Ново-Прѣсненскій)* **пер.**	3	Отъ Зоологическаго до Курбатовскаго пер.; (проект. продлить до Грузинскаго Камеръ-Коллежскаго вала).	25
Прѣсненское народное гулянье.	1	Между Трехгорнымъ Камеръ-Коллежскимъ валомъ, Трехгорною площадью, Звенигородскою 1-ю улицею и Звенигородскимъ шоссе.	10

Названіе мѣстности.	Участокъ.	Гдѣ находится.	Цѣна квадратной саж.
Прѣсненской заставы площадь.	1—3	Между Бол. Прѣсненской, Воскресенской, Бол. Ваганьковской улицами, Звенигородскимъ шоссе, Трехгорнымъ и Прѣсненскимъ Камеръ-Коллежскими валами.	**40**
Прѣсненской набережной площадка (проект.).	1	Между Прудовой улицей и Бол. Новинскимъ пер.	**5**
Пыховъ пер.	2	Отъ Тверского-Ямского до Васильевскаго пер.	**40**
Расторгуевскій пер. . . .	3	Отъ Мал. Грузинской улицы до Прѣсненскаго Камеръ-Коллежскаго вала.	**30**
Садовая Бол. улица . . .	2	Отъ Мал. Бронной и Владиміро-Долгоруковской улицъ до Старыхъ Тріумфальныхъ воротъ площади.	**75**
Садовая Кудринская улица.	2	Отъ Кудринской площади до Владиміро-Долгоруковской и Мал. Бронной улицъ.	**75**
Скаковая улица	3	Отъ Тверской слободки Нижней улицы до Петербургскаго шоссе.	**15**
Складочный 1-й, 2-й, 3-й, 4-й и 5-й проѣздъ (проект.).	3	Отъ Бол. Ходынской улицы.	**10**
Смоленскаго рынка *(Каковинская)* **площадь.**	1	Между Новинскимъ бульваромъ Дурновскимъ и Проточнымъ пер.	**150**
Смоленская набережная .	1	Отъ Бол. Новинскаго до Проточнаго пер.	**30**
Соколовскій пер.	3	Отъ Средняго Тишинскаго пер. до Грузинскаго Камеръ-Коллежскаго вала.	**30**
Солдатенковская улица (проект.).	3	Отъ Мал. Ходынской улицы до Бѣговой площади.	**10**
Солдатенковскій пер. (проект.).	3	Отъ Бол. Ходынской до Бол. Шелепихинской улицы.	**10**
Солдатенковскій проспектъ (проект.).	3	Отъ Петербургскаго шоссе до 2-го Петербургскаго проѣзда.	**10**
Студенецкій проѣздъ . .	1	Отъ Ниж. Трехгорнаго пер. къ Ермаковской богадѣльнѣ.	**10**
Тверской заставы площадь.	3	Между 1-й Тверской-Ямской, Лѣсной улицами, Петербургскимъ шоссе и Бутырскимъ Камеръ-Коллежскимъ валомъ.	**65**

Названіе мѣстности.	Участокъ.	Гдѣ находится.	Цѣна квадратной саж.
Тверской слободки Верхняя улица *(Верхняя Тверская Петербургская слободка).*	3	Отъ Тверской слободки Ниж. улицы до Дачной Тверской улицы.	15
Тверской слободки Нижняя улица *(Нижняя Тверская Петербургская слободка).*	3	Отъ Петербургскаго шоссе до Скаковой улицы.	15
Тверской слободки 1-й пер.	3	Отъ Тверской слободки Верхней улицы до Скаковой улицы.	7
Тверской слободки 2-й пер.	3	Отъ Тверской слободки Верхней улицы до Скаковой улицы.	7
Тверской-Ямской *(Чухинскій)* **пер.**	2	Отъ Владиміро-Долгоруковской до 1-й Брестской улицы.	50
Тишинская площадь . . .	2—3	Между Бол. Грузинской, Владиміро-Долгоруковской, Васильевской улицами, Трындинскимъ и Среднимъ-Тишинскимъ пер.	60
Тишинскій Бол. пер. . .	3	Отъ Бол. Грузинской улицы до Прѣсненскаго Камеръ-Коллежскаго вала.	35
Тишинскій Верхній пер. .	3	Отъ Мал. Грузинской улицы до Бол. Тишинскаго пер.	25
Тишинскій Мал. пер. . .	3	Отъ Тишинской площади до Соколовскаго пер.	35
Тишинскій Нижній пер. . .	3	Отъ Мал. Грузинской улицы до Прѣсненскаго Новаго пер.	25
Тишинскій Средній пер. .	3	Отъ Тишинской площади до Мал. Грузинской улицы.	35
Трехгорная площадь. . .	1	Между Трехгорнымъ Камеръ-Коллежскимъ валомъ, 1-й и 6-й Звенигородскими улицами и Трехгорнымъ Верхнимъ пер.	15
Трехгорный Бол. пер. . .	1	Отъ Бол. Прѣсненской улицы до Николо-Ваганьковскаго пер.; (проект. продлить до Ниж. Прѣсненской улицы).	35
Трехгорный Верхній пер.	1	Отъ Ниж. Прѣсненской улицы до Трехгорной площади.	20
Трехгорный Камеръ-Коллежскій валъ.	1	Отъ Прѣсненской заставы площади до Прѣсненской Ниж. улицы.	15
Трехгорный Мал. пер. . .	1	Отъ Ниж. Прѣсненской улицы до Ново-Ваганьковскаго пер.	25
Трехгорный Нижній пер. .	1	Отъ Ниж. Прѣсненской улицы до Прѣсненской набережной.	15

Названіе мѣстности.	Участокъ.	Гдѣ находится.	Цѣна квадратной саж.
Трехгорный Средній *(Никольскій 1-й)* **пер.**	1	Отъ Предтеченскаго Бол. пер. до Прѣсненской Ниж. улицы.	25
Тріумфальныхъ Старыхъ воротъ площадь.	2	Между Тверской, 1-й Тверской-Ямской, 1-й Брестской, Бол. и Тріумфальной Садовыми улицами.	150
Трындинскій пер. . . .	2—3	Отъ Тишинской площади до Грузинскаго Камеръ-Коллежскаго вала.	35
Тѣстовскій проѣздъ . .	3	Отъ 6-й Звенигородской улицы.	10
Ходынская Бол. улица (проект.).	3	Отъ Петербургскаго до Звенигородскаго шоссе.	10
Ходынская Мал. улица (проект.).	3	Отъ Петербургскаго шоссе до Солдатенковской улицы.	10
Ходынская площадка . .	3	Между Воскресенскою, Ходынскою и Мал. Ваганьковскою улицами.	10
Ходынская улица. . . .	3	Отъ Прѣсненскаго Камеръ-Коллежскаго вала до Ходынской площадки.	15
Ходынскій 1-й, 2-й, 3-й, 4-й, 5-й, 6-й, 7-й пер. (проект.).	3	Отъ Бѣговой площади до Бол. Шелепихинской улицы.	10
Ходынскій 8-й пер. (проект.).	3	Отъ Бол. Шелепихинской до Воскресенской улицы.	10
Частный проѣздъ по землѣ Якобъ.	3	Отъ Прѣсненскаго Камеръ-Коллежскаго вала до Мал. Грузинской улицы.	10
Черногрязская слобода .	1	Отъ огородовъ до линіи Александровской жел. дор.	5
Чухинскій пер. **(см. Тверской-Ямской пер.).**	—		50
Чухинскій Новый пер. (Ново-Чухинскій тупикъ) **(см. Кабанихинъ пер.)**	—		30
Чухинъ пер. *(Чухинскій тупикъ).*	2	Отъ Владиміро-Долгоруковской улицы до Кабанихина пер.	30
Шелепихинская Бол. улица (проект.).	3	Отъ Петербургскаго шоссе до Воскресенскихъ улицы и пер.	10
Шелепихинская Мал. улица (проект.).	3	Отъ 1-го Ходынскаго пер. до Воскресенской улицы.	10
Шелепихинскій пер. (проект.).	3	Отъ Бол. Ходынской до Воскресенской улицы.	10

Названіе мѣстности.	Участокъ.	Гдѣ находится.	Цѣна квадратной саж.
Балчугъ улица	1	Отъ Москворѣцкаго до Чугуннаго моста.	**300**
Банный пер. (см. **Кожевническій-Вражекъ**).	—		**20**
Бахрушинскій проѣздъ *(Бахрушинскій пер.)*.	2	Отъ Зацѣпскаго вала до Кожевнической и Зацѣпы улицы.	**35**
Болвановскій Бол. пер. . (см. **Спасо-Болвановскій Бол. пер.**).	—		**35**
Болвановскій 1-й пер. (см. **Спасо-Болвановскій Мал. пер.**).	—		**35**
Болвановскій Мал. (Болвановскій Мал. 2-й) пер. (см. **Монетчиковскій 6-й пер.**).	—		**35**
Болотная улица	1	Отъ Чугуннаго моста и Балчуга улицы до Болотной площади.	**45**
Валовая улица (см. **Зацѣпскій валъ улица**).	—		**60**
Водоотводная улица (см. **Кадашевская набережная**)	—		**35**
Водоотводный проѣздъ .	2	По берегу Водоотводнаго канала на Красномъ холмѣ.	**20**
Водоотводный тупикъ (см. **Озерковскій 2-й пер.**)	—		**30**
Вознесенскій (**Стремянскій Мал.**) *пер.* (см. **Серпуховской пер.**)	—		**25**
Голиковскій пер.	1	Отъ Пятницкой улицы до Климентовскаго пер.	**35**
Гусятниковская улица *(Гусятниковъ пер.)*.	2	Отъ Кожевнической улицы до Жукова проѣзда.	**20**
Дворянская Бол. улица . .	2	Отъ Зацѣпы улицы до Щипка.	**30**
Дворянская Мал. улица . .	2	Отъ Зацѣпы улицы до Мал. Строченова пер.	**25**
Дербеновская набережная .	2	Отъ Новоспасскаго моста до Дербеневской улицы и Павелецкой набережной.	**15**
Дербеновская улица . . .	2	Отъ Павелецкой набережной до 3-го Дербеновскаго пер.	**20**
Дербеновскій 1-й *(Успенскій 2-й)* **пер.**	2	Отъ Кожевническаго Вражка улицы до 2-го Дербеновскаго пер.	**15**

Названіе мѣстности.	Участокъ.	Гдѣ находится.	Цѣна квадратной саж.
Дербеновскій 2-й *(Успенскій 3-й, Дербеновскій 1-й)* **пер.**	2	Отъ 3-го Дербеновскаго пер. до Дербеновской набережной.	15
Дербеновскій 3-й *(Дербеновскій 1-й)* **пер.**	2	Отъ Кожевническаго Вражка улицы до Дербеновской набережной.	15
Дербеновскій 4-й *(часть Дербеновскаго 2-го; Дербеновскій 2-й)* **пер.**	2	Отъ Дербеновской улицы до Дербеновской набережной.	15
Дербеновскій 5-й *(часть Дербеновскаго 3-го)* **пер.**	2	Отъ Дербеновской улицы до Дербеновской набережной.	15
Жуковъ пер.	2	Отъ Коломенской-Ямской до Дербеновской улицы.	25
Жуковъ проѣздъ	2	Отъ Дербеновской улицы до Дербеновской набережной.	20
Зацѣпа улица	2	Отъ Бахрушинскаго проѣзда (проектировано продлить до Бол. Серпуховской улицы).	45
Зацѣпская площадь . . .	2	Между Коломенской-Ямской улицей, Стремянскимъ пер., Зацѣпскими 1-мъ и 2-мъ проѣздами.	45
Зацѣпскій валъ *(Валовая)* **улица.**	2	Отъ Серпуховской площади до Кузнецкой улицы.	60
Зацѣпскій валъ улица	2	Отъ Кузнецкой улицы до Мал. Краснохолмскаго моста.	50
Зацѣпскій проѣздъ . . .	2	Отъ Зацѣпы улицы до Зацѣпскаго вала.	45
Зацѣпскій 1-й проѣздъ. .	2	Отъ Зацѣпы улицы до Зацѣпской площади.	45
Зацѣпскій 2-й проѣздъ. .	2	Отъ Зацѣпы улицы до Зацѣпской площади.	45
Зацѣпскій **тупикъ.** . . .	2	Отъ Зацѣпы улицы (между Бол. Дворянской улицей и Бол. Строченовымъ пер.).	20
Зацѣпскій **тупикъ** *(подл. закрытію).*	2	Отъ Зацѣпы улицы (между Бол. Серпуховской улицей и Бол. Строченовымъ пер.)	20
Звѣревъ пер.	1—2	Отъ Садовнической улицы до Садовнической набережной.	30
Знаменскій пер. **(см. Бол. Татарскій пер.)**	—		30
Иверскій пер.	1	Отъ Бол. до Мал. Ордынки.	35
Кадашевская набережная *(Водоотводная улица).*	1	Отъ Чугуннаго моста и Пятницкой улицы до Бол. Ордынки.	35

Названіе мѣстности.	Участокъ.	Гдѣ находится.	Цѣна квадратной саж.
Климентовскій пер. . . .	1	Отъ Бол. Ордынки до Бол. Татарской.	45
Кожевническая набережная.	2	Отъ Новоспасскаго моста до Шлюзовой набережной.	20
Кожевническая улица . .	2	Отъ Бахрушинскаго проѣзда до Кожевническаго-Вражка улицы.	35
Кожевническій - Вражекъ *(Банный пер.)*.	2	Отъ Кожевнической улицы до Кожевнической набережной.	20
Кожевническій-Вражекъ улица *(Кожевническій-Вражекъ и 1-й Успенскій пер.)*.	2	Отъ Дербеновскаго 3-го пер. до Новоспасскаго моста и Кожевнической набережной.	20
Кожевническій 1-й *(Мал. Троицкій)* **пер.**	2	Отъ 2-го Кожевническаго пер. до Гусятниковской улицы.	20
Кожевническій 2-й *(Бол. Троицкій)* **пер.**	2	Отъ Кожевническаго 4-го пер. до Кожевническаго-Вражка улицы.	20
Кожевническій 3-й *(часть 2-го Дербеновскаго)* **пер.**	2	Отъ 2-го Кожевническаго пер. до Дербеновской улицы.	15
Кожевническій 4-й *(часть 3-го Дербеновскаго)* **пер.**	2	Отъ 2-го Кожевническаго пер. до Дербеновской улицы.	15
Коломенская-Ямская улица.	2	Отъ Зацѣпской площади до Щипка улицы и Жукова проѣзда.	35
*Коломенскій пер.**) . .	2	Отъ Бол. Дворянской до Коломенской-Ямской улицы.	25
Коммисаріатская набережная.	1	Отъ Пупышевскаго до Коммисаріатскаго пер.	40
Коммисаріатскій *(Космодаміанскій)* **пер.**	1	Отъ Садовнической набережной до Космодаміанской и Коммисаріатской набережныхъ.	35
Космодаміанская набережная.	1	Отъ Коммисаріатскаго пер. до Николо-Заяицкаго пер.	40
Космодаміанскій пер. **(см. Коммисаріатскій пер.).**	—		35
Краснохолмская набережная.	2	Отъ Краснохолмской Нижней улицы до Островскаго проѣзда.	30
Краснохолмская Нижняя улица *(Краснохолмскій проѣздъ)*.	2	Отъ Мал. Краснохолмскаго до Бол. Краснохолмскаго моста.	30
Краснохолмскій Бол. пер. **(см. Островскій 2-й пер.).**	—		20
*Краснохолмскій Мал.пер.***) **(см. Островскіе 1-й и 4-й пер.).**	—		20

*) Присоединенъ къ Строченову Мал. пер., какъ составляющему его продолженіе.
**) Раздѣленъ на два переулка: Островскій 4-й и Островскій 1-й.

Названіе мѣстности.	Участокъ.	Гдѣ находится.	Цѣна квадратной саж.
Кузнецкая улица	1—2	Отъ Климентовскаго пер. до Зацѣпскаго вала улицы.	**50**
*Кузнецкій пер.**). . . .	1	Отъ Кузнецкой до Бол. Татарской улицы.	**35**
Кулаковская набережная (часть **Садовнической набережной**).	1	Отъ Чугуннаго до Коммисаріатскаго моста.	**45**
Курбатовъ *(Курбатовскій Бол.)* **пер.**	1—2	Отъ Пятницкой до Бол. Ордынки.	**35**
Курбатовъ Мал. *(Курбатовскій Мал.)* **пер.**	2	Отъ Бол. до Мал. Ордынки . .	**35**
Лубковскій пер.	1	Отъ Балчуга до Болотной улицы.	**75**
Лужниковская *(Лужницкая)* **улица.**	1—2	Отъ Лужниковскаго пер. до Зацѣпскаго вала улицы.	**45**
Лужниковскій пер. . . .	1	Отъ Пятницкой до Бол. Татарской.	**35**
Марковскій *(Марковъ Бол.)* **пер.**	2	Отъ Кожевнической улицы до Шлюзовой набережной.	**20**
Марковскій Мал. *(Марковъ Мал.)* **пер.**	2	Отъ Марковскаго пер. до Шлюзовой набережной.	**20**
Монетчиковскій 1-й пер. .	2	Отъ Пятницкой до 3-го Монетчиковскаго пер.	**35**
Монетчиковскій 2-й пер. .	2	Отъ Пятницкой до 3-го Монетчиковскаго пер.	**35**
Монетчиковскій 3-й пер. .	2	Отъ Зацѣпскаго вала улицы до Мал. Спасо-Болвановскаго пер.	**35**
Монетчиковскій 4-й пер. .	2	Отъ Славущенскаго до 3-го Монетчиковскаго пер.	**35**
Монетчиковскій 5-й пер. .	2	Отъ Кузнецкой до 3-го Монетчиковскаго пер.	**35**
Монетчиковскій 6-й *(Болвановскій 2-й Мал., Болвановскій Мал.)* **пер.**	2	Отъ Спасо-Болвановскаго Мал. до 4-го Монетчиковскаго пер.	**35**
Никитскій (Никитинскій) пер. (**см. Толмачевскій Старый пер.**).	—		**35**
Никитскій **тупикъ** . . .	1	Отъ Стараго Толмачевскаго пер.	**30**
Николо-Заяицкій пер. . .	1	Отъ Садовнической улицы до Роушской и Космодаміанской набережныхъ.	**35**
Овчинниковская набережная.	1	Отъ Чугуннаго моста до Руновскаго пер.	**35**

*) Присоединенъ къ Лужниковскому пер., какъ составляющему его продолженіе.

Названіе мѣстности.	Участокъ.	Гдѣ находится.	Цѣна квадратной саж.
Овчинниковскій Бол. пер. .	1	Отъ Пятницкой улицы до Овчинниковской набережной.	35
Овчинниковскій Мал. пер. .	1	Отъ Овчинниковской набережной до Средн. Овчинниковскаго пер.	35
Овчинниковскій Средній пер.	1	Отъ Овчинниковской набережной до Овчинниковскаго Бол. пер.	35
Озерковская *(Руновская)* **набережная.**	1—2	Отъ Руновскаго пер. до Мал. Краснохолмскаго моста.	30
Озерковскій 1-й пер. . .	1	Отъ Бол. Татарской улицы до Озерковской набережной.	35
Озерковскій 2-й пер. *(Водоотводный тупикъ).*	1	Отъ Озерковской набережной; (проект. продлить до Бол. Татарской улицы).	30
Ордынка Бол. улица. . .	1—2	Отъ Серпуховской площади до Кадашевской набережной.	45
Ордынка Мал. улица. . .	1—2	Отъ Пятницкой улицы до Климентовскаго пер.	45
Осиповская набережная **(часть Садовнической набережной).**	1—2	Отъ Космодаміанскаго пер. до Мал. Краснохолмскаго моста.	30
Островскій 1-й пер. *(часть Мал. Краснохолмскаго пер.).*	2	Отъ Островскаго 2-го пер. до Островскаго проѣзда.	20
Островскій 2-й *(Бол. Краснохолмскій)* **пер.**	2	Отъ Островскаго проѣзда до Краснохолмской набережной.	20
Островскій 3-й пер. . .	2	Отъ Островскаго 1-го пер. до Краснохолмской набережной.	20
Островскій 4-й пер. *(часть Мал. Краснохолмскаго пер.).*	2	Отъ Островскаго 2-го пер. до Островскихъ 1-го и 2-го проѣздовъ.	20
Островскій 5-й пер. . .	2	Отъ Краснохолмской Ниж. улицы до Островскихъ 3-го и 4-го проѣздовъ.	20
Островскій проѣздъ *(проходъ)* **1-й.**	2	Отъ 4-го Островскаго пер. до Островскаго проѣзда.	10
Островскій проѣздъ *(проходъ)* **2-й.**	2	Отъ 4-го Островскаго пер. до Краснохолмской набережной.	10
Островскій проѣздъ *(проходъ)* **3-й.**	2	Отъ 5-го Островскаго пер. до Краснохолмской Ниж. улицы.	10
Островскій проѣздъ *(проходъ)* **4-й.**	2	Отъ 5-го Островскаго пер. до Краснохолмской набережной.	10
Островскій проѣздъ . . .	2	Отъ Краснохолмской набережной до Островскаго 1-го проѣзда.	10

Названіе мѣстности.	Участокъ.	Гдѣ находится.	Цѣна квадратной саж.
Пупышевская набережная .	2	Отъ Пупышевскаго пер. до Краснохолмской Ниж. улицы.	**30**
Пупышевскій *(Пупышевъ)* **пер.**	1	Отъ Садовнической улицы до Пупышевской и Коммисаріатской набережныхъ.	**30**
Пятницкая улица	1	Отъ Чугуннаго моста до Климентовскаго пер.	**100**
Пятницкая улица	1—2	Отъ Климентовскаго пер. до Зацѣпскаго вала улицы.	**65**
Пятницкій пер.	1	Отъ Бол. Овчинниковскаго пер. до церкви Параскевы Пятницы.	**35**
Роушская набережная . .	1	Отъ Москворѣцкаго моста до Николо-Заяицкаго пер.	**50**
Роушскій пер.	1	Отъ Садовнической улицы до Роушской набережной.	**70**
Руновская набережная **(см. Озерковская набережная).**	—		**30**
Руновскій пер.	1	Отъ Бол. Татарской до Озерковской и Овчинниковской набережныхъ.	**35**
Садовническая *(Кулаковская* **набережная***).	1—2	Отъ Чугуннаго моста до Коммисаріатскаго моста.	**45**
Садовническая *(Осиповская)* **набережная.**	1—2	Отъ Коммисаріатскаго до Мал. Краснохолмскаго моста.	**30**
Садовническая улица. . .	1	Отъ Балчуга до Коммисаріатскаго пер.	**80**
Садовническая улица. . .	1	Отъ Коммисаріатскаго пер. до Пупышевскаго пер.	**45**
Садовническая улица. . .	1—2	Отъ Пупышевскаго и Звѣрева пер. до Краснохолмской Нижней улицы.	**35**
Садовническій *(Устьинскій)* **проѣздъ.**	1	Отъ Садовнической набережной до Космодаміанской набережной	**45**
Серпуховская площадь . .	2	Между Бол. Ордынкой, Бол. Полянкой, Зацѣпскимъ валомъ, Житной, Бол. и Мал. Серпуховскими и Коровьимъ валомъ улицами.	**80**
Серпуховская Бол. улица .	2	Отъ Серпуховской площади до Стремянскаго и Серпуховского пер.	**55**

*) Образована изъ соединенія Кулаковской и Осиповской набережныхъ.

Названіе мѣстности.	Участокъ.	Гдѣ находится.	Цѣна квадратной саж.
Серпуховская Мал. улица .	2	Отъ Серпуховской площади до Серпуховского пер.	40
Серпуховской *(Вознесенскій,* **Мал. Стремянскій)** **пер.**	2	Отъ Бол. до Мал. Серпуховской улицы.	25
Славущенскій *(Славущинскій)* **пер.**	2	Отъ Зацѣпскаго вала улицы до 4-го Монетчиковскаго пер.	35
Софійская набережная . .	1	Отъ Балчуга улицы и Москворѣцкаго моста до Фалѣевскаго пер.	70
Спасо - Болвановскій Бол. *(Болвановскій Бол.)* **пер.**	1—2	Отъ Пятницкой до Лужниковской улицы.	35
Спасо - Болвановскій Мал. *(Болвановскій 1-й)* **пер.**	2	Отъ Пятницкой улицы до Бол. Спасо-Болвановскаго пер.	35
Стремянскій *(Стремянскій Бол.)* **пер.**	2	Отъ Бол. Серпуховской до Коломенской-Ямской улицы и Зацѣпской площади.	25
Стремянскій Мал. (Серпуховской, *Вознесенскій)* **пер.**	2	Отъ Бол. до Мал. Серпуховской улицы.	25
Строченовъ Бол. *(Строченовскій Бол.)* **пер.**	2	Отъ Зацѣпскаго вала улицы до Щипка.	25
Строченовъ Мал. *(Строченовскій Мал.)* **пер.**	2	Отъ Щипка и Бол. Строченова пер. до Бол. Дворянской улицы; (проект. продлить до Коломенской-Ямской улицы).	25
Татарская Бол. улица. . .	1	Отъ Бол. Овчинниковскаго до Бол. Татарскаго пер.	45
Татарская Мал. улица. . .	2	Отъ Бол. Татарскаго пер. до Зацѣпскаго вала улицы.	35
Татарскій Бол. *(Знаменскій)* **пер.**	1—2	Отъ Лужниковской улицы до Озерковской набережной.	30
Татарскій Мал. *(Татарскій)* **пер.**	1	Отъ Кузнецкой до Бол. Татарской улицы.	35
Толмачевскій Старый *(Никитскій, Никитинскій)* **пер.**	1	Отъ Пятницкой до Бол. Татарской улицы.	35
Троицкій Бол. пер. **(см. Кожевнический 2-й пер.)**	—		20
Троицкій Мал. пер. **(см. Кожевнический 1-й пер.**	—		20
Успенскій 1-й пер. **(см. Кожевнический-Вражекъ улица).**	—		15

Названіе мѣстности.	Участокъ	Гдѣ находится.	Цѣна квадратной саж.
Успенскій 2-й пер. (см. Дербеновскій 1-й пер.) .	—		15
Успенскій 3-й пер. (см. Дербеновскій 2-й пер.).	—		15
Устьинскій проѣздъ (см. Садовническій проѣздъ).	—		45
Фалѣевскій пер.	1	Отъ Болотной улицы до Софійской набережной.	45
Фроловскій тупикъ . .	2	Отъ Зацѣпской площади къ Павелецкому вокзалу.	20
Черниговскій пер. . . .	1	Отъ Пятницкой до Бол. Ордынки.	50
Шлюзовая набережная . .	2	Отъ Мал. Краснохолмскаго моста до Кожевнической набережной.	20
Шлюзовой проѣздъ . .	2	Отъ Шлюзовой до Кожевнической набережной.	20
Щипокъ улица.	2	Отъ Коломенской-Ямской улицы до Стремянскаго пер.; (проект. продлить до Зацѣпскаго вала улицы).	25

Названіе мѣстности.	Участокъ.	Гдѣ находится.	Цѣна квадратной саж.
Александрійская площадь .	3	Между Пустой, Новоселенской улицами, Александрійскимъ проѣздомъ и Заставнымъ пер.	20
Александрійская улица .	Симоновскаго.	Отъ Печерской площади до Мясной улицы.	10
Александрійскій проѣздъ .	3	Отъ Александрійской площади до Покровскаго Камеръ-Коллежскаго вала.	15
Александрійскій 1-й проѣздъ.	Симоновскаго.	Отъ Александрійской площади до Александрійской улицы.	10
Александрійскій 2-й проѣздъ.	Симоновскаго.	Отъ Александрійской площади до Александрійской улицы.	10
Александровская Бол. улица.	2	Отъ Слободской до Скотопрогонной улицы.	10
Александровская Бол. улица.	Симоновскаго.	Отъ Мясной до Слободской улицы.	10
Александровская Мал. улица *(лѣвая сторона).*	2	Отъ Слободской улицы до Михайловской площади.	10
Александровская Мал. улица (правая сторона).	Симоновскаго.	Отъ Слободской улицы до Михайловской площади.	10
Александровская Мал. улица.	Симоновскаго.	Отъ Мясной до Слободской улицы.	10
Александровская Средняя улица.	2	Отъ Скотопрогонной улицы до Слободской улицы.	10
Александровскій 3-й пер.	3	Отъ Мясной до Мал. Александровской улицы.	5
Алексѣевская Бол. улица .	1—2	Отъ Мал. Таганской площади до Хивы улицы.	45
Алексѣевская Мал. улица .	1	Отъ Бол. Алексѣевской до Николо-Ямской улицы.	35
Алексѣевскій пер. . . .	1	Отъ Бол. до Мал. Алексѣевской улицы.	35
Андроновка Новая улица (см. **Владимірка улица**).	—		15
Андроньевская набережная.	2	Отъ Костомаровскаго до Арочнаго желѣзнодорожнаго моста.	15
Андроньевская площадь. .	2	Между Андроньевскимъ проѣздомъ, Вороньей улицей и Спасо-Андроньевскимъ монастыремъ.	45
Андроньевская Бол. улица .	2	Отъ Вороньей улицы до Семеновской улицы.	40

Названіе мѣстности.	Участокъ.	Гдѣ находится.	Цѣна квадратной саж.
Андроньевская Мал. улица.	2	Отъ Вороньей улицы до Рогожскаго Камеръ - Коллежскаго вала.	35
Андроньевскій проѣздъ . .	2	Отъ Андроньевской площади до Гжельскаго пер.	30
Андроньевскій проѣздъ (*Золоторожская улица*) .	2	Отъ Гжельскаго пер. до линіи Курской ж. д.	20
Арбатецкая улица. . . .	3	Отъ Симоновскаго Камеръ-Коллежскаго вала до Спасской заставы площади.	20
Арбатецъ (*Арбатецкая*) **улица.**	3	Отъ Крутицкой набережной до Симоновскаго Камеръ-Коллежскаго вала; (проект. продлить до Свирской улицы).	20
Арбатецкій 1-й пер. . . .	3	Отъ Арбатца улицы до Подонскаго пер.; (проект. продлить до Подонскаго оврага).	15
Арбатецкій 2-й пер. . . .	3	Отъ Арбатца улицы до Блинина пер.	15
Артемьевскій пер. (*Артемьевская улица*).	Ново-Андроновскаго.	Отъ Новодеревенской до Филаретовской улицы.	10
Банный пер. (см. **Крутоярскій пер.**).	—		35
Банный пер.	Ново-Андроновскаго.	Отъ Старообрядческой до Шепелюгинской улицы.	5
Батуринскій пер. . . .	Симоновскаго.	Отъ Верхней Дубровской улицы.	3
Безымянный пер. . . .	Ново-Андроновскаго.	Отъ 5-го до 6-го Коломенскаго пер.	10
Берниковская набережная .	1	Отъ Яузскаго моста до Землянской Садовой улицы и Высоко-Яузскаго моста.	30
Берниковъ (*Берниковскій*) **пер.**	1	Отъ Берниковской набережной до Николо-Ямской улицы.	35
Блининъ (*Блинниковъ*) **пер.**	3	Отъ 1-го Арбатецкаго пер. до Симоновскаго Камеръ-Коллежскаго вала.	15

Названіе мѣстности.	Участокъ.	Гдѣ находится.	Цѣна квадратной саж.
Болвановка Верхняя *(Швивая горка)* **улица.**	1	Отъ Космодаміанскаго проѣзда до Таганской Малой площади.	70
Болвановка Нижняя улица *(Николо - Болвановскій Нижній проѣздъ).*	1	Отъ Болвановки Верхней улицы до Таганскаго проѣзда.	45
Бреховъ пер.	1	Отъ Спасочигасовскаго пер. до Котельнической набережной.	35
Бреховъ **тупикъ**	1	Отъ Брехова пер.	30
Брошевская улица (см. Угрѣшская Мал. улица).	—		5
Вдовій пер.	Ново-Андроновскаго.	Отъ Владимірки улицы до Курскаго тупика.	5
Верхне-Таганскій пер. **(см. Таганскій Верхній пер.).**	—		35
Верхняя улица (см. Единовѣрческій Верхній пер.).	—		10
Владимірскаго бульвара лѣвый проѣздъ.	Ново-Андроновскаго.	Отъ Рогожской заставы до Владимірскаго желѣзнодорожнаго моста.	5
Владимірскаго бульвара правый проѣздъ.	Ново-Андроновскаго.	Отъ Рогожской заставы до Владимірскаго Бол. пер.	5
Владимірская Старая дорога.	Ново-Андроновскаго.	Отъ Владимірскаго шоссе до линіи Московско-Казанской ж. д.	5
Владимірка *(Владимірская, Новая Андроновка)* **улица.** *(Правая сторона въ чертѣ города).*	Ново-Андроновскаго.	Отъ Владимірскаго желѣзнодорожнаго моста до Старообрядческой и Проломной улицъ.	15
Владимірка (Владимірская, Новая Андроновка) улица (лѣвая сторона въ уѣздѣ).	Ново-Андроновскаго.	Отъ Владимірскаго желѣзнодорожнаго моста до Старообрядческой и Проломной улицъ.	15
Владимірскій Бол. *(Владимірскій)* **пер.**	Ново-Андроновскаго.	Отъ Носовихинской площади до праваго проѣзда Владимірскаго бульвара.	20
Владимірскій Верхній пер.	Ново-Андроновскаго.	Отъ праваго проѣзда Владимірскаго бульвара до Носовихи улицы.	5
Владимірскій Нижній пер.	Ново-Андроновскаго.	Отъ Носовихи улицы до Владимірскаго Бол. пер.	5

Названіе мѣстности.	Участокъ.	Гдѣ находится.	Цѣна квадратной саж.
Владимірскій Средній пер.	Ново-Андроновскаго.	Отъ Носовихи улицы до Владимірскаго Бол. пер.	5
Владимірское шоссе . .	Ново-Андроновскаго.	Отъ Проломной и Старообрядческой улицъ до линіи Окружной ж. д.	5
Вогауская улица (см. Вогаускій пер.).	—		10
Вогаускій пер. (Вогауская улица).	Ново-Андроновскаго.	Отъ Филаретовской до Новодеревенской улицы.	10
Вокзальный Бол. пер. . .	2	Отъ Бол. Алексѣевской до Хивы улицы.	30
Вокзальный Мал. пер. . .	2	Отъ Бол. Вокзальнаго до Рогожскаго пер.	30
Вокзальный **тупикъ**. . .	2	Отъ Бол. Вокзальнаго пер.	20
Воловья *(Воловая)* **улица** .	2	Отъ Нижегородской до Мал. Александровской улицы.	5
Воронцовская улица . . .	3	Отъ Мал. Таганской площади до Спасской заставы площади.	40
Воронцовскій пер.	3	Отъ Новоспасскаго Верхняго проѣзда до Воронцовской улицы.	25
Воронья улица.	2	Отъ Хивы и Николо-Ямской улицы до Рогожской заставы площади.	60
Восточная улица . . .	3	Отъ Симонослободскаго Камеръ-Коллежскаго вала.	10
Восточный пер. . . .	3	Отъ Восточной улицы до Сергіевской площади къ пороховымъ погребамъ.	5
Вшивая горка *(Гончарная)* **улица.**	1	Отъ Курносова и Свѣшникова пер. до Космодаміанскаго проѣзда.	50
Вязовская улица . . .	Ново-Андроновскаго.	Отъ Средней Александровской улицы до Южнаго проѣзда.	5
Гендриковъ пер.	3	Отъ Семеновской улицы до Бол. Каменьщики улицы.	30
Гжельскій *(часть Андроньевскаго проѣзда).*	2	Отъ Андроньевскаго проѣзда (Золоторожской улицы) до Нагорнаго пер.	30
Гжельскій (*Золоторожскій пер.*)	2	Отъ Нагорнаго пер. до Золоторожскаго Камеръ-Коллежскаго вала.	20

Названіе мѣстности.	Участокъ.	Гдѣ находится.	Цѣна квадратной саж.
Гирѣевская улица . . .	Ново-Андроновскаго.	Отъ Средней Александровской улицы до Перловскаго пер.	5
Глотовъ пер.	3	Отъ Новоспасскаго Верхняго проѣзда и Бол. Каменьщики до Пустой улицы.	30
Гончарная набережная . .	3	Отъ Бол. Краснохолмскаго моста до 3-го Гончарнаго пер.	35
Гончарная улица	1—3	Отъ Бол. Таганской площади до Космодаміанскаго проѣзда.	50
Гончарная улица (см. **Вшивая горка**).	—		50
Гончарный Нижній пер. (см. **Гончарный 4-й пер.**).	—		35
Гончарный 1-й пер. . . .	3	Отъ Бол. Таганской площади до Гончарной набережной.	35
Гончарный 2-й пер. . . .	3	Отъ Гончарной улицы до 4-го Гончарнаго пер.	35
Гончарный 3-й пер. . . .	1—3	Отъ Гончарной улицы до Гончарной и Котельнической набережныхъ.	35
Гончарный 4-й (*Нижній, Нижне-Гончарный*) **пер.**	3	Отъ Краснохолмской улицы до 3-го Гончарнаго пер.	35
Грязный пер.	1	Отъ Землянской-Садовой улицы до Бол. Дровянкого пер.	35
Гужонскій пер. (*см. Заводская улица*).	—		10
Девятая (Лѣсной рядъ) улица (см. **Нижегородскій Лѣсной рядъ**).	—		10
Девятый путь (см. **Нижегородскій лѣсной рядъ**).	—		10
Дровяной Бол. пер. . . .	1	Отъ Землянской-Садовой до Николо-Ямской улицы.	35
Дровяной Мал. пер. . . .	1	Отъ Николо-Ямской улицы до Грязнаго пер.	35
Дубровская Бол. улица (Дубровское шоссе).	Симоновскаго.	Отъ Спасской заставы площади до Перервинскаго шоссе.	5
Дубровская Верхняя улица.	Симоновскаго.	Отъ Печерской площади.	5
Дубровская Нижняя улица.	Симоновскаго.	Отъ Печерской площади и Бол. Печерской улицы до Скотопригонной площади.	5

Названіе мѣстности.	Участокъ.	Гдѣ находится.	Цѣна квадратной саж.
Дубровское шоссе (см. Дубровская Бол. улица).	—		5
Дурной пер.	2	Отъ Семеновской улицы до Хивы улицы.	30
Единовѣрческій Верхній (Единовѣрческій 1-й и Верхняя улица) пер.	Ново-Андроновскаго.	Отъ Владимірки до Филаретовской улицы.	10
Единовѣрческій Нижній (Единовѣрческій 2-й и Нижняя улица) пер.	Ново-Андроновскаго.	Отъ Владимірки до Филаретовской улицы.	10
Единовѣрческій Средній (Единовѣрческій 3-й и Средняя улица), пер.	Ново-Андроновскаго.	Отъ Владимірки до Филаретовской улицы.	10
Еремѣевскій пер. (Еремѣевская улица).	Ново-Андроновскаго.	Отъ Старообрядческой до Шепелюгинской улицы.	5
*Еремѣевскій пер. (см. Угрѣшская Средняя улица) *).*	—		5
Заводская улица (Гужонскій пер.).	Ново-Андроновскаго.	Отъ Владимірки до Новодеревенской улицы.	10
Заставный пер.	3	Отъ площади Спасской заставы до Александрійской площади.	15
Землянская Садовая *(Садовая Земляной валъ)* **улица.**	1	Отъ Высоко-Яузскаго моста до Мал. Таганской площади.	50
Золоторожская улица **(часть Андроньевскаго проѣзда).**	2	Отъ Гжельскаго пер. до линіи Курской ж. д.	20
Золоторожскій пер. . . .	2	Отъ Золоторожскаго Камеръ-Коллежскаго вала до Гжельскаго пер.	20
Золоторожскій пер. **(см. Гжельскій пер.).**	—		20
Золоторожскій Камеръ-Коллежскій валъ. *(Лѣвая сторона).*	2	Отъ Рогожской заставы до главнаго пути Курской ж. д.	20
Золоторожскій Камеръ-Коллежскій валъ (правая сторона).	Ново-Андроновскаго.	Отъ Рогожской заставы до главнаго пути Курской ж. д.	20
Зонточный пер.	3	Отъ Новоселенской улицы до Покровскаго Камеръ-Коллежскаго вала.	15

*) Еремѣевскій и Кухтинскій пер. по Высочайше утвержд. плану регулированія составляютъ Среднюю Угрѣшскую улицу.

Названіе мѣстности.	Участокъ.	Гдѣ находится.	Цѣна квадратной саж.
Ивановъ пер. (см. Сивяковъ пер.).	—		35
Известочный пер. *(Известковый)* пер.	1	Отъ Бол. Дровяного до Грязнаго пер.	35
Іерусалимская улица. .	Симоновскаго.	Отъ Бол. Угрѣшской улицы.	5
Кабановъ пер.	Симоновскаго.	Отъ Бол. Дубровской до Бол. Печерской улицы.	5
Калитниковская площадь .	2	Между Бол. и Средней Александровскими улицами, Бол. Калитниковскими пер. и проѣздомъ.	5
Калитниковскій Бол. пер. .	2	Отъ Средней до Мал. Александровской улицы.	5
Калитниковскій Верхній пер. *(проект.).*	2	Отъ Нижегородской улицы до Бол. Александровской улицы; (проект. продлить до Средней Александровской улицы).	5
Калитниковскій Мал. пер. .	2	Отъ Мал. Александровской улицы до Бол. Калитниковскаго пер.	5
Калитниковскій проѣздъ. .	2	Отъ Бол. Александровской до Нижегородской улицы.	5
Каменьщики Большіе улица .	3	Отъ Бол. Таганской площади до Глотова пер.	40
Каменьщики Малые улица .	3	Отъ Краснохолмской улицы до Новоспасскаго пер.	35
Камеръ-Коллежскаго вала проѣздъ *(не регулированъ).*	3	Отъ Подонскаго пер. до Симоновской площади.	5
Карачаровская (Корочаровская) улица.	Ново-Андроновскаго.	Отъ Средней Александровской улицы до Южнаго проѣзда.	5
Ковровъ пер.	2	Отъ Коломенки до Нижегородскаго Лѣсного ряда.	10
Кожухово деревня . . .	Симоновскаго.		3
Кожуховская Бол. улица.	Симоновскаго.	Отъ Мясной до Бол. Дубровской улицы.	3
Кожуховская Мал. улица.	Симоновскаго.	Отъ Мясной до Бол. Дубровской улицы.	3

Названіе мѣстности.	Участокъ.	Гдѣ находится.	Цѣна квадратной саж.
Коломенская площадь *(проект.).*	2 Ново-Андроновскаго.	Между Нижегородскимъ Лѣснымъ рядомъ и Коломенкой улицами.	15
Коломенка *(Коломенская)* **улица.**	2 Ново-Андроновскаго.	Отъ Рогожской заставы до Коломенской площади.	20
Коломенка *(Коломенская)* **улица.**	Ново-Андроновскаго.	Отъ Коломенской площади до линіи М.-Курской и Нижегородской ж. д.	15
Коломенскій 1-й *(2-й)* **пер.**	Ново-Андроновскаго.	Отъ Коломенки до Носовихи улицы.	15
Коломенскій 2-й *(3-й)* **пер.**	Ново-Андроновскаго.	Отъ Коломенки до Носовихи улицы.	15
Коломенскій 3-й *(4-й)* **пер.**	Ново-Андроновскаго.	Отъ Коломенки до Носовихи улицы.	15
Коломенскій 4-й *(5-й)* **пер.**	Ново-Андроновскаго.	Отъ Коломенки до Носовихинской площади.	15
Коломенскій 5-й *(6-й)* **пер.**	Ново-Андроновскаго.	Отъ Коломенской площади до Носовихинскаго пер.	15
Коломенскій бывшій 6-й пер.	Ново-Андроновскаго.	Отъ Коломенки до Носовихинской площади.	15
Коломенскій 6-й *(7-й)* **пер.**	Ново-Андроновскаго.	Отъ Коломенской площади до 9-го Коломенскаго пер.	15
Коломенскій 7-й *(8-й)* **пер.**	Ново-Андроновскаго.	Отъ Коломенки улицы до Носовихинскаго пер.	15
Коломенскій бывшій 8-й пер.	Ново-Андроновскаго.	Отъ Коломенской площади до Безымяннаго пер.	15
Коломенскій 8-й *(9-й)* **пер.**	Ново-Андроновскаго.	Отъ 5-го до 7-го Коломенскаго и Носовихинскаго пер.	15
Коломенскій бывшій 10-й пер.	Ново-Андроновскаго.	Отъ Коломенской площади до 9-го Коломенскаго пер.	15
Коломенскій бывшій 12-й пер.	Ново-Андроновскаго.	Отъ Коломенской улицы до 9-го Коломенскаго и Носовихинскаго пер.	15
Коломенскій 14-й пер. .	Ново-Андроновскаго.	Отъ Коломенки улицы до Носовихинскаго пер.	15
Коломенскій 15-й пер. (проект.).	Ново-Андроновскаго.	Отъ Коломенки улицы до Носовихинскаго пер.	15
Коломенскій **тупикъ** . . . *(часть его подлежитъ закрытію).*	Ново-Андроновскаго.	Отъ Коломенки улицы.	5

Названіе мѣстности.	Участокъ.	Гдѣ находится.	Цѣна квадратной саж.
Конная площадь . . .	Ново-Андроновскаго.	Между Скотопрогонной улицей, Южнымъ проѣздомъ, Карачаровской и Средней Александровской улицами.	10
Космодаміанскій Новый пер.	1	Отъ Гончарной улицы (погоста церкви Космы и Даміана) до Котельнической набережной.	35
Космодаміанскій Старый пер.	1	Отъ Гончарной улицы до Котельнической набережной.	35
Космодаміанскій проѣздъ .	1	Отъ Гончарной и Вшивой горки улицъ до Таганной и Верхней Болвановки улицъ.	40
Котельническая набережная.	1	Отъ Мал. Устьинскаго моста до 3-го Гончарнаго пер.	40
Котельническій пер. . . .	1	Отъ Вшивой горки улицы до Котельнической набережной.	35
Краснохолмская улица . .	3	Отъ Бол. Таганской площади до Бол. Краснохолмскаго моста.	45
Краснохолмскій **тупикъ** .	3	Отъ Краснохолмской улицы.	35
Круглая площадь . . .	Симоновскаго.	Между Бол. Угрѣшской, Слободской и Мал. Александровской улицами.	5
Крутицкая набережная.	3	Отъ Новоспасскаго моста до Подонскаго пер.	15
Крутицкая улица *(Крутицкій 5-й пер.)*	3	Отъ Сарской улицы до Крутицкихъ казармъ.	20
Крутицкій Камеръ-Коллежскій валъ.	3	Отъ Спасской заставы до Арбатца улицы.	20
Крутицкій 1-й пер. . . .	3	Отъ Крутицкой улицы до Крутицкаго Камеръ-Коллежскаго вала; (проект. продлить до Свирской улицы).	20
Крутицкій 2-й пер. . . .	3	Отъ 4-го Крутицкаго до Крутицкаго Камеръ-Коллежскаго вала; (проект. продлить до Свирской улицы).	20
Крутицкій 3-й пер. . . .	3	Отъ 2-го Крутицкаго пер. до Крутицкаго Камеръ-Коллежскаго вала.	20
Крутицкій 4-й пер. . . .	3	Отъ Сарской и Сорокосвятской улицъ до 1-го Крутицкаго пер.	20
Крутицкій 5-й пер. **(см. Крутицкая улица).**	3	Отъ Сарскаго пер. до Крутицкой набережной.	20

Названіе мѣстности.	Участокъ.	Гдѣ находится.	Цѣна квадратной саж.
Крутоярскій *(Банный)* **пер.**	1—2	Отъ Вороньей улицы до Костомаровскаго моста.	**35**
Курносовъ *(Курносовскій)* **пер.**	1	Отъ Свѣшникова пер. и Вшивой горки до Котельнической набережной.	**35**
Курскій Верхній тупикъ (Курская Верхняя улица).	Ново-Андроновскаго.	Отъ Владимірки до Новодеревенской улицы.	**10**
Курскій Нижній тупикъ (Курская Нижняя улица).	Ново-Андроновскаго.	Отъ Владимірки до Новодеревенской улицы.	**10**
Курскій Средній тупикъ (Курская Средняя улица).	Ново-Андроновскаго.	Отъ Владимірки до Новодеревенской улицы.	**10**
Курскій тупикъ . . .	Ново-Андроновскаго.	Отъ Старообрядческой улицы.	**5**
Кусковская улица . . .	Ново-Андроновскаго.	Отъ Александровской Средней улицы до Южнаго проѣзда.	**5**
*Кухтинскій пер. (см. Средняя Угрѣшская улица) *).*	—		**5**
Лавровъ пер.	3	Отъ Новоспасской площади до Воронцовской улицы.	**25**
Лизинъ проѣздъ. . . .	Симоновскаго.	Отъ Симоновскаго Камеръ-Коллежскаго вала до линіи Казанской ж. д.	**5**
Логиновъ пер.	Симоновскаго.	Отъ Бол. до Нижней Дубровской улицы.	**5**
Лыщиковъ *(Покровскій)* **пер.**	1	Отъ Берниковской набережной до Николо-Ямской улицы.	**35**
Магазинный тупикъ . .	Ново-Андроновскаго.	Отъ Старообрядческой улицы.	**5**
Мартиновскій *(Мартинскій)* **пер.**	1	Отъ Мал. Алексѣевской улицы до Бол. Дровяного пер.	**35**

*) Еремѣевскій и Кухтинскій пер. по плану регулированія составляютъ Среднюю Угрѣшскую улицу.

Названіе мѣстности.	Участокъ.	Гдѣ находится.	Цѣна квадратной саж.
Межуевская улица . .	Симоновскаго.	Отъ Нижней Дубровской до Бол. Печерской улицы.	5
Миняевскій пер. . . .	Ново-Андроновскаго.	Отъ Старообрядческой до Шепелюгинской улицы.	5
Михайловская площадь .	Симоновскаго.	Между Мясной, Мал. Александровской, Бол. Калитниковскимъ пер. и городскими бойнями.	5
Молочный пер.	1—3	Отъ Гончарной до Нижней Болвановки улицы.	40
Монастырскій *(Покровскій)* **тупикъ.**	3	Отъ Покровскаго Бол. и Семеновскаго пер.	25
Моревскій пер.	Симоновскаго.	Отъ Покровскаго Камеръ-Коллежскаго вала.	5
Мягковъ тупикъ . . .	Ново-Андроновскаго.	Отъ Старообрядческой улицы.	5
Мясная (Мясная бульварная) улица.	Симоновскаго.	Отъ Покровскаго Камеръ-Коллежскаго вала до Скотопригонной площади.	5
Нагорный пер.	2	Отъ Вороньей улицы до линіи Курской ж. д.; (проект. продлить до Андроньевскаго проѣзда).	30
Нижегородская улица . .	2	Отъ Покровской заставы до линіи Курской ж. д.	15
Нижегородская улица (правая сторона).	Симоновскаго.	Отъ Покровской заставы до Слободской улицы.	15
Нижегородскій Лѣсной рядъ *(Лѣсной рядъ улица, Девятый путь).*	2 Ново-Андроновскаго.	Отъ Рогожскаго Камеръ-Коллежскаго вала до Коломенской площади.	10
Нижне-Гончарный пер. **(см. Гончарный 4-й пер.).**	—		35
Нижне-Таганскій тупикъ **(см. Таганскій Нижній пер.).**	—		30
Нижняя улица (*см. Единовѣрческій Нижній пер.*).	—		10
Никитскій *(Бол.)* **пер.** . .	1	Отъ Вшивой горки до Бол. Устьинскаго пер.	50

Названіе мѣстности.	Участокъ.	Гдѣ находится.	Цѣна квадратной саж.
Никитскій Мал. пер. . . .	1	Отъ Котельнической набережной до Вшивой горки.	35
Никитскій тупикъ . .	1	Отъ Никитскаго пер.	30
Николо - Болвановскій Нижній проѣздъ (см. **Болвановка Нижняя улица**).	—		45
Николо-Угрѣшская дорога.	Симоновскаго.	Отъ Угрѣшской улицы.	5
Николо-Угрѣшская улица (*см. Обозная улица*).	—		5
Николо-Ямская набережная *(проект.).*	1	Отъ Высоко-Яузскаго до Костомаровскаго моста.	25
Николо-Ямская улица . .	1	Отъ Таганной улицы до Хивы улицы.	50
Николо-Ямской пер. . . .	1	Отъ Николо-Ямской улицы до Полуярославскаго моста.	35
Николо-Ямской тупикъ . .	1	Отъ Николо-Ямской улицы.	35
Никольскій проѣздъ.	2		3
Новодеревенская улица .	Ново-Андроновскаго.	Отъ Проломной до Филаретовской улицы.	10
Новоселенская *(Новосельская)* **улица.**	3	Отъ Воронцовской улицы до Покровскаго Камеръ-Коллежскаго вала.	25
Новоселенскій пер. . . .	3	Отъ Бол. Покровскаго пер. до Новоселенской улицы.	25
Новоспасская набережная .	3	Отъ Бол. Краснохолмскаго моста до Новоспасскаго моста.	30
Новоспасская площадь . .	3	Между Новоспасскими Верхнимъ и Нижнимъ проѣздами, Лавровымъ пер., Сорокосвятской и Сарской улицами.	30
Новоспасскій *(проѣздъ)* **пер.**	3	Отъ Верхняго Новоспасскаго проѣзда до Новоспасской набережной.	25
Новоспасскій Верхній проѣздъ.	3	Отъ Глотова пер. до Новоспасской площади.	25
Новоспасскій Нижній проѣздъ.	3	Отъ Новоспасскаго пер. до Новоспасской площади.	25
Новоспасскій тупикъ. .	3	Отъ Новоспасской площади.	20

Названіе мѣстности.	Участокъ.	Гдѣ находится.	Цѣна квадратной саж.
Новоспасскій тупикъ. .	3	Отъ Новоспасскаго пер.	20
Носовихинская площадь .	Ново-Андроновскаго.	Между Носовихой, Бол. Владимірскимъ, Носовихинскимъ и Коломенскимъ 4-мъ пер.	25
Носовиха улица	Ново-Андроновскаго.	Отъ Носовихинской площади до Рогожской заставы.	20
Носовихинскій *(Носовихинъ)* **пер.** *(проект.).*	Ново-Андроновскаго.	Отъ Носовихинской площади до Коломенки улицы.	20
Носовихинъ тупикъ . .	Ново-Андроновскаго.	Отъ Носовихи улицы.	10
Носовихинъ тупикъ (№ 4-й пер.).	Ново-Андроновскаго.	Отъ Носовихи улицы.	10
Обозная (Николо-Угрѣшская) улица.	Симоновскаго.	Отъ Михайловской площади до Скотопрогонной улицы.	5
Обозный пер.	2	Отъ Бол. до Мал. Александровской улицы.	5
Островская набережная. .	1	Отъ Яузскаго до Мал. Устьинскаго моста.	50
Перервинское шоссе . .	Симоновскаго.	Отъ Дубровскаго шоссе до линіи Казанской ж. д.	5
Пересвѣтовъ *(Пересвѣтскій)* **проѣздъ.**	3	Отъ Симонова монастыря.	10
Перловская улица. . .	Ново-Андроновскаго.	Отъ Средней Александровской до Гирѣевской улицы.	5
Перовскій пер. (проѣздъ).	Ново-Андроновскаго.	Отъ Старообрядческой улицы до линіи Нижегородской ж. д.	5
Печерская площадь . .	Симоновскаго.	Между Спасской заставы площадью, Бол. и Мал. Печерскими, Нижней, Бол. и Верхней Дубровскими улицами.	5
Печерская Бол. улица .	Симоновскаго.	Отъ Печерской площади до Мясной улицы.	5
Печерская Мал. улица .	Симоновскаго.	Отъ Печерской площади и Верхней Дубровской улицы до полей орошенія.	5
Пестовскій пер.	1	Отъ Николо-Ямской улицы до Мартиновскаго пер.	35
Подонскій пер.	3	Отъ Симоновскаго Камеръ-Коллежскаго вала до 1-го Арбатецкаго пер.	10
Покровскій Камеръ-Коллежскій валъ.	3	Отъ Покровской заставы площади до Спасской заставы площади.	20

Названіе мѣстности.	Участокъ.	Гдѣ находится.	Цѣна квадратной саж.
Покровскій пер. (см. Лыщиковъ пер.).	—		35
Покровскій Бол. пер. . .	3	Отъ Семеновскаго пер. и Монастырскаго тупика до Александрійской площади.	25
Покровскій Мал. пер. . .	3	Отъ Бол. Покровскаго пер. до Пустой улицы.	25
Покровскій тупикъ (см. Монастырскій тупикъ).	—		25
Покровской заставы площадь.	2—3	Между Семеновской, Нижегородской улицами, Рогожскимъ и Покровскимъ Камеръ-Коллежскими валами.	30
Проломная улица (лѣвая сторона).	Ново-Андроновскаго.	Отъ Проломной заставы до Владимірки улицы.	10
Пустая улица	3	Отъ Таганскаго пер. до Александрійской площади.	35
Пѣкуновская улица . .	Ново-Андроновскаго.	Отъ Гирѣевской улицы до Средней Александровской улицы.	5
Рогожская 1-я улица . .	2	Отъ Сѣнной площади до Хивы улицы.	30
Рогожская 2-я улица . .	2	Отъ Хивы улицы до Рогожскаго Камеръ-Коллежскаго вала.	25
Рогожская 3-я улица . .	2	Отъ Хивы улицы до Рогожскаго Камеръ-Коллежскаго вала.	25
Рогожская 4-я улица *(Рогожскій Мал. пер.).*	2	Отъ Вокзальнаго Мал. пер. до Хивы улицы.	30
Рогожская 4-я улица.	2	Отъ Хивы до Рогожскаго Камеръ-Коллежскаго вала.	25
Рогожская 5-я улица . .	2	Отъ Хивы улицы до Рогожскаго Камеръ-Коллежскаго вала.	25
Рогожскій Камеръ-Коллежскій валъ.	2	Отъ Покровской заставы до Сѣнной площади и Рогожской заставы.	30
Рогожскій *(Бол.)* пер. . .	2	Отъ Бол. Вокзальнаго пер. до Хивы улицы.	30
Рогожскій Мал. пер. (см. Рогожская 4-я улица).	—		30
Руновъ тупикъ (пер.) .	Ново-Андроновскаго.	Отъ Старообрядческой до Шепелюгинской улицы.	5
Рюминъ *(Рюминскій)* пер.	1	Отъ Вшивой горки до Таганной улицы.	40
Рябининъ пер.	Симоновскаго.	Отъ Бол. до Верхней Дубровской улицы.	3

Названіе мѣстности.	Участокъ.	Гдѣ находится.	Цѣна квадратной саж.
Рязанское шоссе . . .	Ново-Андроновскаго.	Отъ Нижегородской улицы до линіи Окружной ж. д.	5
Садовая-Земляной валъ улица (см. Землянская Садовая улица).	—		50
Сарская улица	3	Отъ Новоспасской площади и Сорокосвятской улицы до Новоспасскаго моста.	20
Сарскій Верхній пер. *(проект.)*.	3	Отъ Крутицкой улицы до 3-го Крутицкаго пер.	20
Сарскій Нижній *(проѣздъ)* пер.	3	Отъ Сарской улицы до Новоспасской набережной.	20
Свирская улица. . . .	Симоновскаго.	Отъ Спасской заставы площади до Арбатеца улицы.	10
Свѣшниковъ пер. . . .	1	Отъ Бол. Устьинскаго пер. до Курносова пер.	50
Семеновская улица . . .	2—3	Отъ Мал. Таганской площади до Покровской заставы.	45
Семеновскій пер. . . .	3	Отъ Пустой до Семеновской улицы.	30
Сергіева *(Сергіевская)* площадь.	3	Между Симонослободскимъ Камеръ-Коллежскимъ валомъ, Симоновымъ Старымъ и Восточнымъ пер.	10
Сивяковъ *(Ивановъ)* пер.	1	Отъ Землянской Садовой до Николо-Ямской улицы.	35
Силинъ тупикъ. . . .	Ново-Андроновскаго.	Отъ Старообрядческой улицы.	5
Симеоновъ (Симоновскій) пер. (см. *Чичеринъ тупикъ*).	—		35
Симонова площадь . . .	3	Между Симоновымъ монастыремъ, Пересвѣтовымъ проѣздомъ и Восточной улицей.	10
Симоновъ Камеръ-Коллежскій валъ.	3	Отъ Подонскаго до Арбатеца улицы.	10
Симоновская набережная (проект.).	3	Отъ Плашкоутнаго моста до Симонослободскаго Камеръ-Коллежскаго вала.	10
Симоновскій Камеръ-Коллежскій валъ (см. Симонослободскій Камеръ-Коллежскій валъ).	Симоновскаго.		10
Симоновъ 1-й пер. . . .	3	Отъ Восточной улицы до Симонослободскаго Камеръ-Коллежскаго вала.	10

Названіе мѣстности.	Участокъ.	Гдѣ находится.	Цѣна квадратной саж.
Симоновъ 2-й пер. . . .	3	Отъ Восточной улицы до Симонослободскаго Камеръ - Коллежскаго вала.	10
Симоновъ 3-й пер. . . .	3	Отъ Восточной улицы до Симонослободскаго Камеръ - Коллежскаго вала.	10
Симоновъ 4-й пер. . . .	3	Отъ Восточной улицы до Симонослободскаго Камеръ - Коллежскаго вала.	10
Симоновъ 5-й пер. . . .	3	Отъ Восточной улицы до Симонослободскаго Камеръ - Коллежскаго вала.	10
Симоновъ 6-й пер. . . .	3	Отъ 2-го Симонова пер. и Восточной улицы до Симонослободскаго Камеръ-Коллежскаго вала.	10
Симоновъ 7-й пер. . . .	3	Отъ Восточной улицы до Симонослободскаго Камеръ - Коллежскаго вала.	10
Симоновъ Старый *(проѣздъ)* **пер.**	3	Отъ Сергіевой площади до Симонослободскаго Камеръ - Коллежскаго вала.	10
Симонослободская улица **(см. Симонослободскій Камеръ-Коллежскій валъ).**	—		10
Симонослободскій *(Симоновскій)* **Камеръ-Коллежскій валъ** *(Симонослободская улица).*	Симоновскаго.	Отъ рѣки Москвы до проѣзда Камеръ-Коллежскаго вала.	10
Скотопрогонная дорога.	2 Ново-Андроновскаго.	Отъ Нижегородской до Средней Александровской улицы.	5
Скотопрогонная дорога .	Ново-Андроновскаго.	Отъ Средней Александровской до Обозной улицы.	5
Скотопригонная площадь	Ново-Андроновскаго.	Между Обозной улицей и Дубровскимъ шоссе.	5
Скотопрогонная улица	—	Отъ Обозной до Мясной улицы	5
Скотопригонная 1-я улица.	Симоновскаго.	Отъ Скотопригонной площади до станціи городскихъ боенъ.	5

Названіе мѣстности.	Участокъ.	Гдѣ находится.	Цѣна квадратной саж
Скотопригонная 2-я улица.	Симоновскаго.	Отъ Скотопригонной площади до станціи городскихъ боенъ.	5
Скотопригонная 3-я улица.	Симоновскаго.	Отъ Скотопригонной площади до станціи городскихъ боенъ.	5
Скотопригонная 4-я улица.	Симоновскаго.	Отъ Скотопригонной площади до станціи городскихъ боенъ.	5
Скотопригонная 5-я улица.	Симоновскаго.	Отъ Скотопригонной площади до станціи городскихъ боенъ.	5
Скотопригонная 6-я улица.	Симоновскаго.	Отъ Скотопригонной площади до станціи городскихъ боенъ.	5
Слободская улица *(лѣвая сторона).*	2	Отъ Нижегородской до Мал. Александровской улицы.	5
Слободская улица (правая сторона) *).	Симоновскаго.	Отъ Нижегородской улицы до Михайловской площади.	5
Сорокосвятская улица . .	3	Отъ Новоспасской площади до Воронцовской улицы.	30
Сорокосвятскій 1-й пер. .	3	Отъ Сорокосвятской улицы до Верхняго Сарскаго пер.	20
Сорокосвятскій 2-й пер. . .	3	Отъ Сорокосвятской улицы до Верхняго Сарскаго пер.	20
Сосинскій пер.	Симоновскаго.	Отъ Бол. Дубровской улицы до полей орошенія.	3
Спасочигасовскій пер. . .	1	Отъ Гончарной улицы до Котельнической набережной.	35
Спасской заставы площадь.	3	Между Воронцовской, Крутицкимъ и Покровскимъ Камеръ-Коллежскими валами и Заставнымъ пер.	25
Средняя улица (см. Единовѣрческій Средній пер.)	—		10
Станціонный тупикъ. (Станціонная улица).	Ново-Андроновскаго.	Отъ Владимірки до Новодеревенской улицы.	10
Старообрядческая улица *(правая сторона).*	Ново-Андроновскаго.	Отъ Владимрки до Нижегородской улицы.	10
Старообрядческая улица (лѣвая сторона).	Ново-Андроновскаго.	Отъ Владимрки до Нижегородской улицы.	10
Судаковскій проѣздъ . .	Симоновскаго.	Отъ Симонослободскаго Камеръ-Коллежскаго вала до линіи Казанской ж. д.	10

*) Лѣвая сторона отъ Мал. Александровской улицы до Михайловской площади также въ уѣздѣ.

Названіе мѣстности.	Участокъ.	Гдѣ находится.	Цѣна квадратной саж.
Съѣзжинскій *(Съѣзжій)* **пер.**	2	Отъ Вороньей улицы до Андроньевскаго проѣзда.	**35**
Сѣнная площадь	2	Между Рогожскимъ Камеръ-Коллежскимъ валомъ, 1-й и 2-й Рогожскими улицами, Сѣннымъ проѣздомъ и Носовихой улицей.	**35**
Сѣнной проѣздъ	2	Отъ Сѣнной площади и 1-й Рогожской улицы до Вороньей улицы.	**30**
Таганная *(Швивая горка)* **улица.**	1	Отъ Островской и Берниковской набережныхъ до Космодаміанскаго проѣзда.	**70**
Таганская Большая *(Нижняя)* **площадь.**	3	Между Таганскимъ проѣздомъ, Таганскимъ пер., Бол. Каменщиками, Краснохолмской улицей, 1-мъ Гончарнымъ пер. и Гончарной улицей.	**85**
Таганская Малая *(Верхняя)* **площадь.**	1—3	Между Таганскимъ проѣздомъ, Бол. Алексѣевской, Семеновской, Болвановкой Верхней, Воронцовской и Землянской-Садовой улицами.	**100**
Таганскій пер.	3	Отъ Семеновской улицы до Бол. Таганской площади.	**85**
Таганскій Верхній *(Верхне-Таганскій)* **пер.**	1	Отъ Верхней Болвановки до Таганскаго Нижняго пер.	**35**
Таганскій Нижній пер. *(Нижне-Таганскій тупикъ)*	1	Отъ Тетеринскаго пер. до Землянской-Садовой улицы.	**30**
Таганскій проѣздъ . . .	1—3	Отъ Мал. до Бол. Таганской площади.	**85**
Тетеринскій пер.	1	Отъ Землянской-Садовой до Таганной улицы.	**35**
Угрѣшская Бол. улица (Угрѣшскій Бол. пер.).	Симоновскаго.	Отъ Александрійской улицы до Круглой площади.	**5**
Угрѣшская Мал. (Брошевская улица).	Симоновскаго.	Отъ Мясной до Александрійской улицы.	**5**
Угрѣшская Средняя улица (Еремѣевскій и Кухтинскій пер.).	Симоновскаго.	Отъ Мясной до Александрійской улицы.	**5**

Названіе мѣстности.	Участокъ.	Гдѣ находится.	Цѣна квадратной саж.
Угрѣшскій пер. . . .	Симоновскаго.	Отъ Мясной до Александрійской улицы.	5
Успенскій пер.	1	Отъ Гончарной до Нижней Болвановки улицы.	40
Устьинскій Бол. пер. . .	1	Отъ Таганной улицы до Котельнической набережной.	50
Устьинскій Мал. пер. . .	1	Отъ Устьинскаго Бол. до Курносова пер.	35
Устьинскій проѣздъ . . .	1	Отъ Бол. Устьинскаго пер. до Островской набережной.	35
Филаретовская улица .	Ново-Андроновскаго.	Отъ Проломной до Новодеревенской улицы.	10
Хива улица.	2	Отъ Вороньей и Николо-Ямской улицы до 5-й Рогожской улицы и Бол. Вокзальнаго пер.	35
Хивскій пер.	2	Отъ Бол. Алексѣевской до Хивы улицы и Дурного пер.	30
Хлѣбниковъ *(Хлѣбный)* **пер.**	2	Отъ Вороньей улицы до Андроньевскаго проѣзда.	35
Чесменскій пер. . . .	2	Отъ Бол. до Мал. Александровской улицы.	5
Чичеринъ *(Чечеринскій, Чечеринъ)* **пер.**	1	Отъ Николо-Ямской до Тетеринскаго пер.	35
Чичеринъ (Симеоновъ, Симоновскій пер.) **тупикъ** *(подлежитъ закрытію).*	1	Отъ Чичерина пер.	35
Швивая горка улица (**см. Болвановка Верхняя и Таганная улицы**).	—		70
Шелапутинскій пер. . . .	1	Отъ Николо-Ямской улицы до Николо-Ямского пер.	35
Шепелюгинская улица .	Ново-Андроновскаго.	Отъ Владимірскаго шоссе до Перовскаго проѣзда.	5
Южный проѣздъ . . .	Ново-Андроновскаго.	Отъ Скотопрогонной улицы до Кусковской улицы.	5
Юрловскій пер. . . .	Симоновскаго.	Отъ Покровскаго Камеръ Коллежскаго вала до городскихъ боенъ.	5

Названіе мѣстности.	Участокъ.	Гдѣ находится.	Цѣна квадратной саж.
Александринская *(Александрійская)* **набережная** *(проект.)*.	1	Отъ Титовскаго пер. до Нескучнаго сада.	10
Александринская *(Александрійская)* **набережная** *(проект.)*.	1	Отъ Нескучнаго сада до Андреевской набережной.	5
Александровскій плацъ *(Александровскихъ казармъ площадь)*.	2	Отъ Павловской улицы и Подольскаго 1-го пер. до Александровскихъ казармъ.	30
Александровскій пер. **(см. Павловскій 2-й пер.)**.	—		20
Алексеевскій проѣздъ **(см. Подольское шоссе)**.	—		25
Андреевская набережная .	1	Отъ Александринской набережной до городской черты.	5
Андреевская слобода (слободка).	1	Отъ 1-й Андреевской улицы до Андреевской набережной.	5
Андреевская 1-я улица *(Андреевскій 1-й проѣздъ)*.	1	Отъ Калужскаго шоссе до Андреевской богадѣльни.	5
Андреевская 2-я улица *(Андреевскій 2-й проѣздъ)*.	1	Отъ Калужскаго шоссе до Андреевской богадѣльни.	5
Андреевскій 3-й проѣздъ.	1	Отъ 1-й до 2-й Андреевской улицы.	5
Андреевскій 4-й проѣздъ.	1	Отъ 1-й до 2-й Андреевской улицы.	5
Арсеньевскій пер. . . .	2	Отъ Бол. Серпуховской до Мытной улицы.	20
Банный (Воскресенскій Средній) пер. **(см. Гамсоновскій пер.)**.	—		10
Бахметьевскій пер. **(см. Калужскій пер.)**.	—		20
Боровская площадь *(проект.)*.	1	Между Бол. Калужской улицей, Калужскимъ шоссе, 1-й Андреевской, 1-й и 2-й Боровскими улицами, 5 и 6-мъ Донскими пер.	15
Боровская 1-я улица *(проект.)*.	1	Отъ Боровской площади до городской черты.	5
Боровская 2-я улица *(проект.)*.	1	Отъ Боровской площади до городской черты.	5
Варваринскій пер. . . .	1	Отъ Шаболовской до Хавской улицы	15
Варваринскій пер. *(Огородный проѣздъ)*.	2	Отъ Хавской улицы до Мытной улицы.	15

Названіе мѣстности.	Участокъ.	Гдѣ находится.	Цѣна квадратной саж.
Вознесенскій пер. (см. Серпуховской, Мал. Стремянскій пер.).	—		25
Воскресенскій Бол. пер.	2	Отъ Бол. Тульской улицы до линіи Павелецкой жел. дор.	10
Воскресенскій Мал. пер.	2	Отъ Бол. Воскресенскаго пер. до Даниловской улицы.	10
Воскресенскій Средній пер.	2	Отъ Бол. до Мал. Воскресенскаго пер.	10
Воскресенскій Средній (Банный) пер. (см. Гамсоновскій пер.).	—		10
Гамсоновскій *(Банный, Воскресенскій Средній)* **пер.**	2	Отъ Рыбниковскаго до Бол. Воскресенскаго пер.	10
Данилова монастыря площадь.	2	Между Даниловскимъ проѣздомъ и Даниловскимъ Камеръ-Коллежскимъ валомъ.	15
Даниловскаго рынка проѣздъ.	2	Отъ Мытной до Земляной улицы.	15
Даниловская набережная *(проект.).*	2	Отъ Словущенской набережной до Павелецкой набережной и 4-й Павелецкой улицы.	10
Даниловская улица	2	Отъ Жукова пер. и Щипка улицы до Воскресенскаго Мал. пер.	20
Даниловскій Камеръ-Коллежскій валъ *(Даниловскій проѣздъ).*	2	Отъ Серпуховской заставы площади до Даниловской улицы.	15
Даниловскій *(пер.)* **проѣздъ.**	2	Отъ Павловской улицы до Даниловскаго монастыря площади.	15
Даниловскій рынокъ	2	Между Мытной, Земляной улицами и Даниловскаго рынка проѣздомъ.	20
Даниловскій **тупикъ.**	2	Отъ Даниловскаго проѣзда.	10
Даниловской слободы 1-й проѣздъ.	1	Отъ Хавской слободы до Кладбищенскаго проѣзда.	10
Даниловской слободы 2-й проѣздъ.	1	Отъ Михайловскаго проѣзда и Хавской слободы къ Даниловскому кладбищу.	10
Даниловской слободы 3-й проѣздъ.	1	Отъ Тульской Мал. улицы до 1-го Даниловской слободы проѣзда.	10
Даниловской слободы 4-й проѣздъ.	1	Отъ 3-го Даниловской слободы проѣзда до Кладбищенскаго пер.	10
Даниловской слободы 5-й проѣздъ.	1	Отъ 1-го до 4-го Даниловской слободы проѣзда.	10

Названіе мѣстности.	Участокъ.	Гдѣ находится.	Цѣна квадратной саж.
Дербеновская улица . . .	2	Отъ Павелецкой 1-й улицы до Жукова пер.	15
Донская площадь. . . .	1	Отъ Донской улицы до 1-го и 2-го Донскихъ проѣздовъ.	15
Донская слобода **(см. 3-й и 4-й Донскіе пер.).**	—		15
Донская улица	1	Отъ Донской площади и 1-го Донского проѣзда до Ризоположенскаго пер.	20
Донской 1-й *(Донской)* **пер.** *(проѣздъ)*.	1	Отъ Калужской Бол. улицы до Донского монастыря.	15
Донской 2-й пер. *(проѣздъ)*.	1	Отъ 1-го до 5-го Донского пер.	15
Донской 3-й пер. *(проѣздъ) (Донская слобода)* *) .	1	Отъ 1-го до 4-го Донского пер.	15
Донской 4-й пер. *(проѣздъ) (Донская слобода)* . .	1	Отъ Донского 3-го пер. до Донского монастыря.	15
Донской 5-й пер. *(Камеръ-Коллежскій валъ) (проѣздъ) (проект.)*.	1	Отъ Шаболовской улицы до Боровской площади.	15
Донской 6-й пер. *(проѣздъ) (проект.)*.	1	Отъ Донского 2-го пер. до Боровской площади.	15
Донской Новый проѣздъ (Донской Новопроектированный пер.) . .	1	Отъ 1-го до 4-го Донского пер.	15
Донской 1-й *(Донской)* **проѣздъ.**	1	Отъ Шаболовской до Донской улицы.	15
Донской 2-й *(Донской)* **проѣздъ.**	1	Отъ Донского 1-го пер. до Донской площади.	15
Дровяная площадь . . .	2	Отъ Хавской и Мытной улицъ до Арсеньевскаго и Варваринскаго пер.	15
Духовскій *(Кладбищенскій)* **пер.**	2	Отъ Бол. до Мал. Тульской улицы.	15
Духовской проѣздъ (Кладбищенскій тупикъ).	1	Отъ Мал. Тульской улицы до Даниловскаго кладбища.	10
Желѣзнодорожный проѣздъ.	2	Отъ Павелецкаго пер. до линіи Павелецкой жел. дороги.	10
Живодерная слобода **(см. Калужское шоссе).**	—		10
Жуковъ пер.	2	Отъ Коломенской-Ямской и Даниловской улицъ до Дербеновской улицы.	25

*) Проектировано продлить отъ 4-го Донского пер. до 5-го Донского пер.

Названіе мѣстности.	Участокъ.	Гдѣ находится.	Цѣна квадратной саж.
Земляная улица	2	Отъ Арсеньевскаго пер. до Серпуховской заставы площади.	30
Калужская Бол. улица . .	1	Отъ Титовскаго и Ризоположенскаго пер. до Калужской заставы площадки.	25
Калужская Мал. улица . .	1	Отъ Ризоположенской площадки до Донского 1-го пер.	25
Калужскій *(Бахметьевскій)* **пер.**	1	Отъ Мал. Калужской до Донской улицы.	20
Калужское шоссе *(Живодерная слобода).*	1	Отъ Калужской заставы до 2-ой Андреевской улицы.	10
Калужской заставы площадка.	1	Отъ Бол. Калужской улицы до Калужскаго шоссе (Боровской площади).	15
Камеръ-Коллежскій валъ **(см. Донской 5-й пер.).**	—		15
Карташевскій пер. *). .	1	Отъ Мал. до Бол. Тульской улицы.	10
Кладбищенскій пер. **(см. Духовскій пер.).**	—		15
Кладбищенскій тупикъ (см. Духовской проѣздъ).	—		10
Конный *(Кривой)* **пер.** . .	1	Отъ Шаболовской до Мытной улицы.	20
Криворыбниковъ пер.). .	2	Отъ Бол. Воскресенскаго до Рыбниковскаго пер.	10
Мартыновскій Бол. пер. **(см. Щиповскій 1-й пер.).**	—		25
Мартыновскій Мал. пер. **(см. Щиповскій 3-й пер.).**	—		25
Мытная улица	2	Отъ Арсеньевскаго пер. до Серпуховской заставы площади.	25
Огородный проѣздъ **(см. Варваринскій пер.).**	—		15
Офицерскій пер. **(см. Павловскій 3-й пер.).**	—		20
Павелецкая набережная *(проект.).*	2	Отъ Даниловской набережной и 4-й Павелецкой улицы до Дербеневской улицы.	10
Павелецкая 1-я улица *(Павелецкій пер.) (проект.).*	2	Отъ линіи Павелецкой жел. дороги до Павелецкой набережной.	10
Павелецкая 2-я улица *(проект.).*	2	Отъ линіи Павелецкой жел. дороги до Павелецкой набережной.	10

*) По Высочайше утвержденному плану регулированія подлежитъ закрытію.

Названіе мѣстности.	Участокъ.	Гдѣ находится.	Цѣна квадратной саж.
Павелецкая 3-я улица *(проект.)*.	2	Отъ 4-ой Павелецкой улицы до Павелецкой набережной.	10
Павелецкая 4-я улица *(проект.)*.	2	Отъ Павелецкой и Даниловской набережныхъ до 2-й Павелецкой улицы.	10
Павелецкая 5-я улица *(проект.)*.	2	Отъ линіи Павелецкой желѣзной дороги до 4-ой Павелецкой улицы.	10
Павелецкій пер. **(см. Павелецкая 1-я улица).**	—		10
Павловская улица. . . .	2	Отъ Бол. Серпуховской улицы и Щиповскаго 1-го пер. до Даниловскаго Камеръ - Коллежскаго вала.	30
Павловскій 1-й *(Павловскій)* **пер.**	2	Отъ Павловской до Даниловской улицы.	20
Павловскій 2-й *(Александровскій)* **пер.**	2	Отъ Павловской до Даниловской улицы.	20
Павловскій 3-й *(Офицерскій)* **пер.**	2	Отъ Павловской до Даниловской улицы.	20
Подольскій 1-й пер. *(Продольный 1-й проѣздъ)*.	2	Отъ Павловской улицы до Подольскаго шоссе.	30
Подольскій 2-й *(Холщевскій)* **пер.**	2	Отъ Павловской улицы до Подольскаго шоссе.	15
Подольскій 3-й пер. *(Проектированный проѣздъ)*.	2	Отъ Даниловскаго Камеръ-Коллежскаго вала до Подольскаго 2-го пер.	10
Подольское шоссе *(Алексѣевскій проѣздъ)*.	2	Отъ Серпуховской заставы площади до Подольскаго 1-го пер.	25
Пожарная улица . . .	2	Отъ Серпуховского Камеръ-Коллежскаго вала до Варваринскаго пер.	15
Продольный 1-й проѣздъ **(см. Подольскій 1-й пер.).**	—		30
Проектированный проѣздъ. **(см. Подольскій 3-й пер.)**	—		10
Проектированный 1-й пер. **(см. Тульскій 2-й пер.).**	—		10
Проектированный 2-й пер. **(см. тупикъ).**	—		10
Проходной пер. *) . . .	1	Отъ Бол. Тульской улицы до Рыбниковскаго пер.	10

*) По Высочайше утвержденному плану регулированія подлежитъ закрытію.

Названіе мѣстности.	Участокъ.	Гдѣ находится.	Цѣна квадратной саж.
Проѣздъ на товарную станцію.	2	Отъ желѣзнодорожнаго проѣзда до Дербеновской набережной.	10
Ризоположенская *(Ризположенская)* **площадка.**	1	Между Большой и Малой Калужскими улицами и Ризоположенскимъ пер.	20
Ризоположенскій *(Ризположенскій)* **пер.**	1	Отъ Шаболовской до Бол. Калужской улицы.	20
Рыбниковскій *(Рыбниковъ Бол.)* **пер.**	2	Отъ Бол. Воскресенскаго до Тульскаго 1-го пер.	10
Рыбниковскій (Рыбный) Мал. пер. **(см. Тульскій 1-й пер.)**	—		10
Самарина 1-я улица . .	2	Отъ Пожарной до Мытной улицы.	15
Самарина 2-я улица . .	2	Отъ Серпуховского Камеръ-Коллежскаго вала до Самариной 1-й улицы.	15
Серпуховская Бол. улица .	2	Отъ Бол. Стремянскаго до Арсеньевскаго пер.	45
Серпуховская Бол. улица **(см. Серпуховское шоссе).**	—		40
Серпуховская Мал. улица .	2	Отъ Малаго Стремянскаго до Арсеньевскаго пер.	40
Серпуховское шоссе **(см. Бол. Тульская улица).**	—		25
Серпуховское шоссе *(Серпуховская Бол. улица).*	2	Отъ Арсеньевскаго пер. до Земляной улицы.	40
Серпуховской заставы площадь.	2	Между Серпуховскимъ и Даниловскимъ Камеръ-Коллежскими валами, Мытной, Земляной, Бол. и Мал. Тульскими улицами и Подольскимъ шоссе.	40
Серпуховской Камеръ-Коллежскій валъ *(Хавская слобода).*	1	Отъ Шаболовской до Хавской улицы.	15
Серпуховской Камеръ-Коллежскій валъ.	2	Отъ Хавской улицы до Серпуховской заставы площади.	15
Серпуховской *(Вознесенскій)* **пер. (см. Стремянскій Мал. пер.).**	—		25
Серпуховской 1-й *(проѣздъ)* **пер.**	2	Отъ Земляной улицы до Серпуховского шоссе *(Бол. Серпуховской улицы).*	15

Названіе мѣстности.	Участокъ.	Гдѣ находится.	Цѣна квадратной саж.
Серпуховской 2-й *(проѣздъ)* **пер.**	2	Отъ Земляной улицы до Серпуховского шоссе *(Бол. Серпуховской улицы).*	15
Серпуховской 3-й *(проѣздъ)* **пер.**	2	Отъ Земляной улицы до Серпуховского шоссе *(Бол. Серпуховской улицы).*	15
Серпуховской 4-й *(проѣздъ)* **пер.**	2	Отъ Земляной улицы до Серпуховского шоссе *(Бол. Серпуховской улицы).*	15
Скотопрогонная улица **(см. Мал. Тульская улица).**	—		15
Словущенская *(Славущенская)* **набережная** *(проект.)*	2	Отъ Даниловской набережной до городской черты.	5
Стремянный (Стремянскій) пер. **(см. Стремянскій Бол. пер.).**	—		25
Стремянскій Бол. *(Стремянный,* **Стремянскій) пер.**	2	Отъ Бол. Серпуховской улицы до Щипка улицы.	25
Стремянскій Мал. *(Вознесенскій,* **Серпуховской) пер.**	2	Отъ Бол. до Мал. Серпуховской улицы.	25
Тарутинскій 1-й пер.	1	Отъ 1-й Боровской улицы до Калужскаго шоссе.	5
Тарутинскій 2-й пер. *(проект.)*	1	Отъ 1-й до 2-й Боровской улицы.	5
Татищева улица	2	Отъ Серпуховского Камеръ-Коллежскаго вала до Варваринскаго пер.	15
Титовскій пер.	1	Отъ Бол. Калужской улицы до Александринской набережной.	15
Тульская Бол. улица *(Серпуховское шоссе).*	2	Отъ Серпуховской заставы площади до городской черты.	25
Тульская Мал. *(Скотопрогонная)* **улица.**	2	Отъ Серпуховской заставы площади до городской черты.	15
Тульскій 1-й *(Рыбниковскій Мал., Рыбный Мал.)* **пер.**	2	Отъ Рыбниковскаго пер. до Бол. Тульской улицы.	10
Тульскій 2-й *(Проектированный 1-й) пер.*	2	Отъ Мал. до Бол. Тульской улицы.	10
Тульскій **тупикъ**	2	Отъ Бол. Тульской улицы.	10
Тупикъ *(Проектированный) (2-й пер.).*	1	Отъ Мал. Тульской улицы до линіи Павелецкой жел. дор.	10
Хавская слобода **(см. Серпуховской Камеръ-Коллежскій валъ).**	—		15

Названіе мѣстности.	Участокъ.	Гдѣ находится.	Цѣна квадратной саж.
Хавская улица.	1—2	Отъ Арсеньевскаго и Коннаго пер. до Серпуховского Камеръ-Коллежскаго вала.	20
Хавскій *(проѣздъ)* **пер.** .	2	Отъ Хавской улицы до Мытной улицы.	15
Холщевскій пер. **(см. Подольскій 2-й пер.).**	—		15
Шаболовская *(Шаболовка)* **улица.**	1	Отъ Коннаго до 5-го Донского пер. и Серпуховского Камеръ-Коллежскаго вала.	20
Шаболовскій пер. . . .	1	Отъ Шаболовской до Хавской улицы.	15
Штатный пер. *). . .	2	Отъ Даниловскаго проѣзда до Даниловской улицы.	15
Щиповскій 1-й *(Бол. Мартыновскій)* **пер.**	2	Отъ Бол. Серпуховской и Павловской улицъ до Щипка улицы.	25
Щиповскій 2-й *(Щиповскій)* **пер.**	2	Отъ Щиповскаго 1-го до Щиповскаго 1-го пер.	25
Щиповскій 3-й *(Мал. Мартыновскій)* **пер.**	2	Отъ Павловской улицы до Щиповскаго 1-го пер.	25
Щиповскій 4-й пер. *(проект.).*	2	Отъ Щиповскаго 1-го пер. до Даниловской улицы.	25
Щипокъ улица.	2	Отъ Даниловской улицы и Жукова пер. до Бол. Стремянскаго пер.	25

*) По Высочайше утвержденному плану регулированія подлежитъ закрытію.

Названіе мѣстности.	Участокъ.	Гдѣ находится.	Цѣна квадратной саж.
Анановскій пер.	2	Отъ Бол. Сухаревской площади и Садовой-Спасской улицы до Даевскаго пер.	**85**
Ащеуловъ пер.	2	Отъ Срѣтенки до Стрѣлецкаго пер.	**85**
Больничный *(Страстного бульвара)* **проѣздъ.**	1	Отъ Нарышкинскаго проѣзда и Путинковскаго пер. до Петровки.	**125**
Водопьяный пер. **(см. Срѣтенскаго бульвара внѣшній проѣздъ).**	—		**125**
Головинъ Бол. *(Соболевъ)* **пер.**	2	Отъ Трубной улицы до Срѣтенки.	**85**
Головинъ Мал. *(Головинъ)* **пер.**	2	Отъ Срѣтенки до Стрѣлецкаго пер.	**85**
Даевскій *(Даевъ)* **пер.** . .	2	Отъ Срѣтенки до Уланскаго пер.	**85**
Дербенскій тупикъ *(пер.)* .	2	Отъ Стрѣлецкаго до Уланскаго пер.	**70**
Дмитровка Мал. улица . .	1	Отъ Каретной и Тріумфальной Садовыхъ до Путинковскаго пер.	**100**
Знаменскій 1-й пер. . .	1	Отъ Петровки до 3-го Знаменскаго пер.	**70**
Знаменскій 2-й пер. . .	1	Отъ 1-го Знаменскаго пер. до лѣваго проѣзда Цвѣтного бульвара.	**70**
Знаменскій 3-й пер. . .	1	Отъ 1-го Знаменскаго пер. до внѣшняго проѣзда Петровскаго бульвара.	**70**
Каретный рядъ улица . .	1	Отъ Каретной и Самотечной-Садовыхъ улицъ до Успенскаго и Средняго Спасскаго пер.	**125**
Колокольниковъ пер. . .	2	Отъ Срѣтенки до Трубной улицы.	**85**
Лиховъ *(Дурной)* **пер.** .	1	Отъ Самотечной-Садовой до Мал. Спасскаго пер.	**70**
Луковъ пер.	2	Отъ Срѣтенки до Стрѣлецкаго пер.	**85**
Мясной пер. **(см. Послѣдній пер.)**	—		**85**
Нарышкинскій проѣздъ . .	1	Отъ Больничнаго проѣзда и Путинковскаго пер. до внутренняго проѣзда Страстного бульвара.	**100**

Названіе мѣстности.	Участокъ.	Гдѣ находится.	Цѣна квадратной саж.
Панкратьевскій пер. . . .	2	Отъ Бол. Сухаревской площади до Срѣтенки.	**85**
Петровка улица	1	Отъ Петровскихъ воротъ до Успенскаго и Средняго Спасскаго пер.	**125**
Петровскаго бульвара внѣшній проѣздъ.	1	Отъ Петровскихъ воротъ до Трубной площади.	**125**
Петровскія ворота *(Петровскихъ воротъ площадь).*	1	Между Петровкой, Петровскаго и Страстного бульваровъ проѣздами.	**150**
Печатниковскій *(Печатниковъ, Пильниковъ)* **пер.**	2	Отъ Срѣтенки до Трубной улицы.	**85**
Послѣдній *(Мясной)* **пер.**	2	Отъ Срѣтенки до Трубной улицы.	**85**
Просвирнинъ пер. . . .	2	Отъ Срѣтенки до Стрѣлецкаго пер.	**85**
Проходъ *Знаменскій* . .	1	Отъ 1-го до 2-го Знаменскаго пер.	**70**
Путинковскій пер. . . .	1	Отъ Нарышкинскаго проѣзда до Мал. Дмитровки.	**100**
Путинковскій Мал. пер. . .	1	Отъ Нарышкинскаго проѣзда до Путинковскаго тупика.	**100**
Пушкаревъ *(Сумниковъ)* **пер.**	2	Отъ Срѣтенки до Трубной улицы.	**85**
Пьяный пер.	2	Отъ Срѣтенки до внѣшняго проѣзда Срѣтенскаго бульвара.	**85**
Рождественскаго бульвара внѣшній проѣздъ.	2	Отъ Трубной площади до Срѣтенскихъ воротъ.	**125**
Рыбниковъ пер.	2	Отъ Срѣтенки до Стрѣлецкаго пер.	**85**
Садовая-Каретная *(Садовая-Каретнорядская)* **улица.**	1	Отъ Каретнаго ряда до Малой Дмитровки.	**85**
Садовая-Самотечная улица.	1	Отъ Каретнаго ряда до Самотечной площади.	**75**
Садовая-Спасская улица .	2	Отъ Бол. Сухаревской площади до Уланскаго пер.	**85**
Садовая-Сухаревская улица.	1—2	Отъ Самотечной площади и Цвѣтного бульвара до Мал. Сухаревской площади и 3-й Мѣщанской улицы.	**85**
Самотечная площадь. . .	1	Между Сухаревской и Самотечной Садовыми, Самотечными улицей и проѣздомъ.	**100**

Названіе мѣстности.	Участокъ.	Гдѣ находится.	Цѣна квадратной саж.
Селиверстовъ пер. . .	2	Отъ Срѣтенки до Стрѣлецкаго пер.	**85**
Сергіевскій Бол. пер. . .	2	Отъ Срѣтенки до Трубной улицы.	**85**
Сергіевскій Мал. пер. . .	1	Отъ Трубной улицы до праваго проѣзда Цвѣтного бульвара.	**75**
Спасскій Бол. пер. . . .	1	Отъ Самотечной-Садовой до 1-го Знаменскаго пер.	**70**
Спасскій Мал. пер. . . .	1	Отъ Каретнаго ряда до Бол. Спасскаго пер.	**70**
Спасскій Средній пер. . .	1	Отъ Петровки и Каретнаго ряда до Бол. Спасскаго пер.	**70**
Срѣтенка улица	2	Отъ Срѣтенскихъ воротъ до Сухаревой башни.	**225**
Срѣтенскаго бульвара внѣшній проѣздъ *(Водопьяный пер.)*.	2	Отъ Срѣтенки до Уланскаго пер. и Тургеневскаго проѣзда.	**125**
Срѣтенскій Мал. пер. *(Срѣтенскій тупикъ)*.	2	Отъ Срѣтенки; (проект. продлить до Анановскаго пер.).	**70**
Срѣтенскія ворота . . .	2	Между Срѣтенкой и Бол. Лубянкой, Рождественскимъ и Срѣтенскимъ бульварами.	**250**
Стрѣлецкій пер.	2	Отъ внѣшняго проѣзда Срѣтенскаго бульвара до Даевскаго пер.	**85**
Сухаревская Бол. площадь.	2	Между Срѣтенкой, Сухаревой башней, Анановскимъ пер. и Садовой-Спасской улицей.	**250**
Сухаревская Мал. площадь.	2	Между Садовой-Сухаревской, 3-й Мѣщанской, Срѣтенкой и Сухаревой башней.	**200**
Сухаревскій Бол. *(Колосовъ Бол.)* **пер.**	2	Отъ Срѣтенки до Трубной улицы.	**85**
Сухаревскій Мал. *(Колосовъ Мал.)* **пер.**	1	Отъ Трубной улицы до праваго проѣзда Цвѣтного бульвара.	**75**
Трубная площадь. . . .	1	Между Цвѣтнымъ, Петровскимъ, Неглиннымъ, Рождественскимъ бульварами и Трубной улицей.	**200**
Трубная *(Драчевка)* **улица.**	1—2	Отъ Трубной площади до Сухаревской-Садовой улицы.	**90**
Тупикъ *Спасскій* . .	1	Отъ Бол. Спасскаго пер.	**70**

Названіе мѣстности.	Участокъ.	Гдѣ находится.	Цѣна квадратной саж.
Тупикъ *Срѣтенскій* . .	1	Отъ Срѣтенки къ церкви Троицы на Листахъ.	**70**
Тургеневскій проѣздъ . .	2	Отъ Тургеневской площади до Водопьянаго пер.	**100**
Уланскій пер.	2	Отъ внѣшняго проѣзда Срѣтенскаго бульвара до Садовой-Спасской улицы.	**90**
Успенскій пер.	1	Отъ Каретнаго ряда и Петровки улицъ до Мал. Дмитровки.	**75**
Цвѣтного бульвара лѣвый и правый проѣзды.	1	Отъ Трубной до Самотечной площади и Сухаревской-Садовой улицы.	**90**
Цвѣтной *(Толбинскій)* **пер.**	1	Отъ Мал. Сергіевскаго до Мал. Сухаревскаго пер.	**75**

Названіе мѣстности.	Участокъ.	Гдѣ находится.	Цѣна квадратной саж.
Александровская площадь .	3	Между Новой Божедомской, Бахметевской улицами и Перуновскимъ пер.	40
Александровская улица . .	3	Отъ Институтскаго пер. до Сущевскаго Камеръ-Коллежскаго вала.	40
Александровская улица .	Маріинскаго.	Отъ Сущевскаго Камеръ-Коллежскаго вала до 7-го лѣваго проѣзда.	15
Александровская улица .	Петр.-Разум.	Отъ Бол. Коптевскаго и Фроловскаго проѣздовъ до Петербургскаго шоссе.	10
Александровскій пер. . .	3	Отъ Александровской улицы до 1-го Лазаревскаго пер.	30
Александро-Невская улица .	2	Отъ 3-го Тверского-Ямского пер. и 4-й Міюсской улицы до Лѣсной улицы.	50
Александро-Невскій пер. .	2	Отъ 1-й Тверской-Ямской до Александро-Невской улицы.	50
Анненская улица . . .	Маріинскаго.	Отъ Іоакимовской улицы до линіи Виндавской жел. дор.	5
Астрадамовскій проѣздъ.	Петр.-Разум.	Отъ Стараго до Новаго шоссе.	8
Астрадамовскій (Астрадамскій) пер.	Петр.-Разум.	Отъ проѣзда Соломенной сторожки до Лѣсной просѣки.	8
Астрадамовскій (Астрадамскій) тупикъ.	Петр.-Разум.	Отъ Астрадамовскаго пер.	5
Бахметевская *(Бахметьевская)* **улица.**	3	Отъ Александровской площади до Сущевскаго Камеръ-Коллежскаго вала.	35
Бахметевскій *(Бахметьевскій)* **пер.**	3	Отъ Александровской до Бахметевской улицы.	30
Башиловская аллея *(Башиловка Новая улица).*	2	Отъ Нижней Масловки до праваго проѣзда Петербургскаго шоссе.	25
Башиловка *(Башиловка Старая)* **улица.**	2	Отъ Нижней Масловки до праваго проѣзда Петербургскаго шоссе.	25
Башиловская улица (Башиловскій пер.)	Бутырскаго.	Отъ Нижней Масловки до Петровско-Парковской улицы.	10
Богородицкая 1-я *(Богородицкая)* **улица.**	Бутырскаго.	Отъ Бутырской до Раздѣльной улицы.	10
Богородицкая 2-я *(Рождественская)* **улица.**	Бутырскаго.	Отъ Бутырской до Раздѣльной улицы.	10

Названіе мѣстности.	Участокъ.	Гдѣ находится.	Цѣна квадратной саж.
Богородицкая улица . .	Бутырскаго.	Отъ Раздѣльной улицы до Петровско-Разумовскаго проѣзда.	10
Богородицкій *(Никольскій)* **пер.**	Бутырскаго.	Отъ Ниж. Масловки до Богородицкой 2-й улицы.	10
Божедомская Новая *(Божедомка Новая)* **улица.**	3	Отъ Екатерининской до Александровской площади.	40
Божедомская Старая *(Божедомка Старая, Божедомка)* **улица.**	1	Отъ Екатерининской площади до 4-й Мѣщанской улицы.	50
Божедомскій пер. . . .	1	Отъ Мал. Угольной площади до Самотечной улицы.	60
Божедомскій проѣздъ *(продолженіе Божедомскаго пер.)*	1	Отъ Самотечной улицы до Божедомской Старой улицы.	60
Брестская 1-я *(Брестская)* **улица.**	1—2	Отъ Старыхъ Тріумфальныхъ воротъ площади до Брестскаго пер.	65
Брестскій *(Кузнечный)* **пер.**	2	Отъ 1-й Брестской до 1-й Тверской-Ямской улицы.	50
Буисовскій пер. **(см. Вятскій 4-й пер.).**	—		15
Бутырская *(Бутырская Бол.)* **улица.**	3	Отъ Бутырской заставы и Ниж. Масловки до Ново-Дмитровской улицы.	35
Бутырскій Камеръ-Коллежскій валъ *(проѣздъ Камеръ-Коллежскаго вала, Камеръ-Коллежскій валъ).*	2	Отъ Тверской заставы площади до Бутырской заставы площади.	25
Бутырскій 1-й пер. . . .	3	Отъ Панской до Бутырской улицы	12
Бутырскій 2-й пер. *) . .	3	Отъ Панской до Бутырской улицы.	12
Бутырскій 3-й пер. . . .	3	Отъ Панской до Бутырской улицы.	12
Бутырскій 4-й пер. **(часть Панской улицы).**	3	Отъ Бутырской до Панской улицы.	20
Бутырской заставы площадь.	2	Между Новослободской, Бутырской, Ниж. Масловкой улицами, Бутырскимъ и Сущевскимъ Камеръ-Коллежскими валами.	35
Вадковскій пер.	3	Отъ Новослободской до Тихвинской улицы.	25
Васильевская улица *(Глазовскій пер.).*	1—2	Отъ 1-й Тверской-Ямской до 1-й Брестской улицы.	50

*) Часть Бутырскаго 2-го пер.—Панской пер.

Названіе мѣстности.	Участокъ.	Гдѣ находится.	Цѣна квадратной саж.
Васильевскій *(Ново-Васильевскій)* **пер.**	1	Отъ 1-й Тверской-Ямской до 1-й Брестской улицы.	35
Верхняя Дорога . . .	Петр.-Разум.	Отъ Дмитровскаго до Новаго шоссе.	5
Волконскій 1-й пер. . .	1	Отъ Самотечной улицы до Божедомскаго пер.	50
Волконскій 2-й пер. . .	1	Отъ Самотечной улицы до Божедомскаго пер.	50
Вороновскій пер. (подлежитъ закрытію).	2	Отъ 3-й до 4-й Ямского поля улицы.	10
Воротниковскій пер. **(см. Ново-Воротниковскій пер.).**	—		40
Вторая улица	Марьинскаго.	Отъ Лазаревской улицы до 7-го праваго проѣзда.	10
Выселковская (Петровскіе выселки) улица.	Петр.-Разум.	Отъ Садовой плотины и Михалковскаго шоссе до полицейской границы.	10—5
Вѣсковскій пер.	2	Отъ 1-й и 4-й Міюсскихъ улицъ до Долгоруковской и Новослободской улицъ.	35
Вятская улица.	Бутырскаго.	Отъ Ниж. Масловки до Новодмитровской улицы.	20
Вятскій пер.	Бутырскаго.	Отъ Ниж. Масловки до 1-й Богородицкой улицы.	20
Вятскій 1-й пер.	Бутырскаго.	Отъ Бутырской до Вятской улицы.	15
Вятскій 2-й пер.	Бутырскаго.	Отъ Бутырской до Вятской улицы.	15
Вятскій 3-й пер.	Бутырскаго.	Отъ Бутырской до Вятской улицы.	15
Вятскій 4-й *(Буисовскій)* **пер.**	Бутырскаго.	Отъ Вятской до Раздѣльной улицы.	15
Глазовскій пер. **(см. Васильевская улица).**	—		50
Глухая аллея	2	Отъ Прудовой до Московской аллеи.	15
Горловъ тупикъ (проѣздъ).	2	Отъ Новослободской улицы.	25
Грузинская Бол. улица . .	2	Отъ 1-й Тверской-Ямской до 1-й Брестской улицы.	60
Дачный проспектъ . .	Петр.-Разум.	Отъ Дмитровскаго до Новаго шоссе.	8

Названіе мѣстности.	Участокъ.	Гдѣ находится.	Цѣна квадратной саж.
Дачный (Ивановскій) проѣздъ.	Петр.-Разум.	Отъ Дмитровскаго до Новаго шоссе.	8
Дворцовая аллея	2	Отъ Театральной аллеи до Пеговскаго пер.	15
Дмитровское шоссе . .	Петр.-Разум.	Отъ Ново-Дмитровской улицы до линіи Николаевской ж. д.	10
Долгоруковская улица . .	1	Отъ Тріумфальной и Каретной Садовыхъ улицъ до Селезневской улицы и Вѣсковскаго пер.	70
Дорога въ Лихоборы . .	Маріинскаго.	Отъ Стараго шоссе до Царской жел.-дор. вѣтки.	5
Екатерининская площадь .	1—3	Между Самотечной, Старой Божедомской, Новой Божедомской, Селезневской улицами и Институтскимъ пер.	65
Екатерининская Бол. улица.	3	Отъ Орловскаго до Самарскаго пер.	25
Екатерининская Мал. улица.	3	Отъ Бол. Екатерининской улицы до Орловскаго пер.	25
Екатерининскій (Троицкій) проѣздъ (см. **Самотечнаго пруда проѣздъ**).	—		35
Елизаветинская улица .	Бутырскаго.	Отъ Петровско - Разумовскаго проѣзда до Фроловской улицы.	10
Ермолаевскій (Мирскій) пер.	Бутырскаго.	Отъ Петровско - Разумовскаго проѣзда до Фроловской улицы	10
Задняя Прудовая аллея (см. **Петровско-Разумовская аллея**).	—		15
Задняя улица Михалковскаго шоссе.	Петр.-Разум.		5
Зыковскій пер.	Петр.-Разум.	Отъ Бол. Зыковскаго проѣзда до Петербургскаго шоссе.	12
Зыковскій Бол. проѣздъ (пер.).	Петр.-Разум.	Отъ Дворцовой аллеи и Пеговскаго пер. до Коптевскаго Бол. проѣзда.	12
Зыковскій проѣздъ. . .	Петр.-Разум.	Отъ Бол. Зыковскаго до Ишлинскаго проѣзда.	12
Ивановская улица. . .	Петр.-Разум.	Отъ Новаго шоссе до Дачнаго проспекта.	8
Ивановскій проѣздъ (см. Дачный проѣздъ).	—		8
Иверскій проѣздъ (*пер.*)	1	Отъ Никоновскаго проѣзда до Щемиловскаго 2-го пер.	35

Названіе мѣстности.	Участокъ.	Гдѣ находится.	Цѣна квадратной саж.
Институтскій пер. . . .	3	Отъ Екатерининской площади до Бахметевской улицы.	**30**
Истоминскій проѣздъ .	Петр.-Разум.	Отъ 2-го Петровско-Разумовскаго проѣзда.	**15**
Ишлинскій (Ново-Зыковскій) проѣздъ.	Петр.-Разум.	Отъ 2-го Петровско-Разумовскаго проѣзда до Ново-Зыковскаго пер.	**8**
Іоакимовская улица (Іоакимовскій пер.)	Маріинскаго.	Отъ Стараго шоссе до дороги въ Лихоборы.	**5**
Камеръ-Коллежскій валъ **(см. Бутырскій Камеръ-Коллежскій валъ).**	—		**25**
Карелинъ частный проѣздъ.	2	Отъ Новослободской улицы.	**20**
Коптевскій Бол. проѣздъ.	Петр.-Разумов.	Отъ Фроловскаго проѣзда и Александровской улицы до Бол. Зыковскаго проѣзда.	**5**
Коптевскій пер.	Петр.-Разумов.	Отъ Бол. Зыковскаго пер. до Петербургскаго шоссе.	**5**
Коптевскій 1-й пер. . .	Петр.-Разум.	Отъ Александровской до Панинскаго проѣзда.	**5**
Коптевскій 2-й пер. . .	Петр.-Разум.	Отъ Александровской до Панинскаго проѣзда.	**5**
Коптевскій 3-й пер. . .	Петр.-Разум.	Отъ Александровской до Панинскаго проѣзда.	**5**
Косой пер.	1	Отъ Пименовской улицы до Оружейнаго пер.	**60**
Крестовскій проѣздъ *(Крестовскій пер.).*	1	Отъ Иверскаго пер. до Ново-Іерусалимскаго проѣзда.	**35**
Кузнечный пер. **(см. Брестскій пер.).**	—		**50**
Лаврскій 1-й пер. (проѣздъ).	1	Отъ 1-го Троицкаго пер. до 2-го Лаврскаго пер.	**30**
Лаврскій 2-й пер. (проѣздъ).	1	Отъ 4-й Мѣщанской улицы до 3-го Лаврскаго пер.	**30**
Лаврскій 3-й пер. (проѣздъ).	1	Отъ 1-го Лаврскаго пер.	**30**
Лазаревская улица (Лазаревскій 1-й проѣздъ).	Маріинскаго.	Отъ Александровской до Второй улицы.	**10**
Лазаревская 1-я улица . .	3	Отъ Сущевскаго Камеръ-Коллежскаго вала и Лазаревскаго пер. до Лазаревской 2-й улицы.	**10**
Лазаревская 2-я улица . .	3	Отъ Трифоновской до Лазаревской 1-й улицы.	**20**

Названіе мѣстности.	Участокъ.	Гдѣ находится.	Цѣна квадратной саж.
Лазаревскій 1-й пер. . .	3	Отъ Бахметевской улицы до 2-го Лазаревскаго пер.	25
Лазаревскій 2-й пер. *(Лазаревскій проѣздъ).*	3	Отъ Трифоновской улицы до Сущевскаго Камеръ-Коллежскаго вала.	20
Лазаревскій 1-й проѣздъ (см. Лазаревская улица).	—		10
Лазовскій (Лозовскій) пер.	Петр.-Разум.	Отъ Бол. Зыковскаго проѣзда до Петербургскаго шоссе.	12
Лозовскій тупикъ . . .	Петр.-Разум.	Отъ Петербургскаго шоссе.	10
Липовая аллея.	2	Отъ Дворцовой до Петровско-Разумовской аллеи.	15
Лихоборскій проспектъ .	Петр.-Разум.	Отъ Садовой плотины и Михалковскаго шоссе до линіи Окружной жел. дор.	5
Лѣсная просѣка . . .	Петр.-Разум.	Отъ Новаго до Стараго шоссе.	8
Лѣсная улица	2	Отъ 1-й Тверской-Ямской до Новослободской улицы.	50
Лѣсная Новая улица. . .	2	Отъ Лѣсной улицы до Бутырскаго Камеръ-Коллежскаго вала.	35
Лѣсной 1-й пер.	2	Отъ Лѣсной улицы до 4-го Лѣсного пер.	30
Лѣсной 2-й пер.	2	Отъ Лѣсной улицы до Бутырскаго Камеръ - Коллежскаго вала.	30
Лѣсной 3-й пер.	2	Отъ 2-го Лѣсного до Царскаго пер.	30
Лѣсной 4-й пер.	2	Отъ Бутырскаго Камеръ-Коллежскаго вала до 2-го Лѣсного пер.	30
Лѣтняя аллея **(см. Петровская аллея).**	—		15
Маріинскій 1-й пер. . .	3	Отъ Селезневской до Новой Божедомской улицы.	35
Маріинскій 2-й пер. . .	3	Отъ Маріинскаго 1-го пер. до Новой Божедомской улицы.	35
Масловка Верхняя улица .	2 Бутырскаго.	Отъ Петровско-Разумовской и Башиловской аллей до Петровско-Разумовскаго проѣзда.	15
Масловка Нижняя улица .	2—3	Отъ Бутырской заставы площади до Раздѣльной улицы и Башиловской аллеи.	25

10-й экз.

Названіе мѣстности.	Участокъ.	Гдѣ находится.	Цѣна квадратной саж.
Масловка Нижняя улица.	Бутырскаго.	Отъ Раздѣльной улицы до Петровско-Разумовскаго проѣзда.	25
Межевой пер.	Маринскаго.	Отъ 1-й Ямской улицы до 7-го лѣваго проѣзда.	10
Миняевскій Мал. (Миняевскій 1-й) пер.	3	Отъ Тихвинской до Ново-Сущевской улицы.	25
Миняевскій 1-й (Малый Первый) пер.	3	Отъ Тихвинской до Ново-Сущевской улицы.	25
Миняевскій 2-й Мал. (Второй Малый) пер.	3	Отъ Тихвинской до Ново-Сущевской улицы.	25
Миняевскій 2-й пер. . .	3	Отъ 1-го Миняевскаго до Сущевскаго Камеръ-Коллежскаго вала.	25
Миняевскій 3-й пер. . .	3	Отъ Миняевскаго Мал. до Миняевскаго 2-го пер.	25
Миняевскій 4-й пер. . .	3	Отъ 2-го Мал. Миняевскаго до Сущевскаго Камеръ-Коллежскаго вала.	25
Миняевскій проѣздъ . .	2	Отъ Лѣсной до Новой Лѣсной улицы.	30
Мирская улица.	Бутырскаго.	Отъ Верхней Масловки до Михайловской улицы.	10
Мирскій пер. (см. Ермолаевскій пер.).	—		10
Митрофаньевская улица.	Петр.-Разум. и Бутырск.	Отъ Новаго шоссе до Петровско-Разумовскаго проѣзда.	8
Михайловская улица. .	Бутырскаго.	Отъ Петровско - Разумовскаго проѣзда до Масловки Верхней улицы.	15
Михалковское шоссе . .	Петр.-Разум.	Отъ Садовой плотины до линіи Окружной жел. дор.	10
Міюсская площадь *(Міюсскій рынокъ).*	2	Отъ 3-й Міюсской улицы до 3-го Міюсскаго пер.	35
Міюсская 1-я улица . . .	2	Отъ 4-й Міюсской улицы и Вѣсковскаго пер. до Лѣсной улицы.	30
Міюсская 2-я улица . . .	2	Отъ 1-й Міюсской до Александро-Невской улицы.	30
Міюсская 3-я улица . . .	2	Отъ 1-й Міюсской до Александро-Невской улицы.	30
Міюсская 4-я улица . . .	1—2	Отъ 4-й Тверской-Ямской и Александро-Невской улицъ до 1-й Міюсской улицы и Вѣсковскаго пер.	30
Міюсскій 1-й пер. . . .	2	Отъ 2-й до 3-й Міюсской улицы.	30

Названіе мѣстности.	Участокъ.	Гдѣ находится.	Цѣна квадратной саж.
Міюсскій 2-й пер. . . .	2	Отъ 3-го Міюсскаго пер. и Міюсской площади до Лѣсной улицы.	30
Міюсскій 3-й пер. . . .	2	Отъ Александро-Невской улицы до 1-го Міюсскаго пер.	30
Міюсскій 4-й пер. . . .	2	Отъ 3-й до 4-й Міюсской улицы.	30
Московская аллея *(Московскій проѣздъ).*	2	Отъ праваго проѣзда Петербургскаго шоссе до Театральной аллеи.	15
Мѣщанская 4-я улица . .	1	Отъ Сухаревской - Садовой до Старой Божедомской улицы.	50
Нарышкинская аллея. . .	2	Отъ Дворцовой до Петровско-Разумовскихъ аллей и проѣзда.	15
Неглинный 1-й пер. . . .	3	Отъ Бахметевской до 2-го Неглиннаго пер.; (проект. продлить до Ново-Сущевской улицы).	25
Неглинный 2-й пер. . . .	3	Отъ 1-го Неглиннаго пер. до Сущевскаго Камеръ-Коллежскаго вала.	25
Нижняя дорога. . . .	Петр.-Разум.	Отъ Новаго шоссе до линіи Николаевской жел. дор.	5
Николаевскій частный проѣздъ.	2	Отъ Бутырскаго Камеръ-Коллежскаго вала.	20
Никольскій пер. **(см. Богородицкій пер.).**	—		10
Никоновскій проѣздъ *(Никоновскій, Селезневскій пер.).*	1	Отъ Селезневской улицы до 1-го Самотечнаго пер.	35
Новая аллея	2	Отъ Петровской до Дворцовой и Театральной аллей.	15
Ново-Воротниковскій *(Воротниковскій)* **пер.**	1	Отъ Селезневской до Пименовской.	40
Ново - Дмитровская улица *(Царскій проѣздъ).*	3 Бутырскаго.	Отъ Раздѣльной улицы до линіи Савеловской жел. дор.	15
Новое шоссе	Петр.-Разум.	Отъ Царской дороги и Митрофаньевской улицы до Сельско-Хозяйственнаго института.	8
Ново - Зыковскій проѣздъ (см. Ишлинскій проѣздъ).	—		8
Ново-Іерусалимскій проѣздъ *(Ново - Іерусалимскій пер.).*	1	Отъ Никоновскаго проѣзда до Щемиловскаго 2-го пер.	35

Названіе мѣстности.	Участокъ.	Гдѣ находится.	Цѣна квадратной саж.
Новослободская улица . .	2—3	Отъ Селезневской улицы и Вѣсковскаго пер. до Полихи и Лѣсной улицъ.	50
Новослободская улица.	2—3	Отъ Полихи и Лѣсной улицъ до Бутырской заставы площади.	40
Новослободскій проѣздъ .	2	Отъ Новослободской улицы до Камеръ-Коллежскаго вала.	25
Ново-Сущевская улица *(проект.)*	3	Отъ Перуновскаго пер. до Сущевскаго Камеръ - Коллежскаго вала.	30
Ново-Тихвинская 1-я улица.	Маріинскаго.	Отъ Сущевскаго Камеръ-Коллежскаго вала до линіи Брестской жел. дор.	10
Ново-Тихвинская 2-я улица.	Маріинскаго.	Отъ Сущевскаго Камеръ-Коллежскаго вала до линіи Брестской жел. дор.	10
Ново-Троицкая улица (см. Троицкій 3-й пер.).	—		35
Орловскій пер.	3	Отъ Самарскаго пер. до Трифоновской улицы.	30
Оружейный пер.	1	Отъ 1-й Тверской-Ямской улицы и Старыхъ Тріумфальныхъ воротъ площади до Божедомскаго пер.	70
Палиха улица (см. Полиха улица).	—		45
Панская *(Панская Бол.)* **улица**).	Бутырскаго.	Отъ Бутырской улицы до Ново-Дмитровской улицы.	20
Панская Мал. улица *(подлежитъ закрытію).*	Бутырскаго.	Близъ товарной станціи Савеловской жел. дор., параллельно Панской улицѣ.	10
Панскій пер. *).	Бутырскаго.	Отъ Панской до Мал. Панской улицы.	10
Пеговскій (*Пѣговскій*) **пер.** *(Пѣговскій проѣздъ).*	2	Отъ Петербургскаго шоссе до Дворцовой аллеи.	15
Перуновскій пер	3	Отъ Александровской площади до Сущевской и Тихвинской улицъ	35
Петербургскаго шоссе правый проѣздъ.	2	Отъ Тверской заставы до Башиловки.	45
Петербургскаго шоссе правый проѣздъ.	2	Отъ Башиловки до Петровскаго Дворца.	25

*) Часть Бутырскаго 2-го пер.

Названіе мѣстности.	Участокъ.	Гдѣ находится.	Цѣна квадратной саж.
Петербургскаго шоссе лѣвый проѣздъ.	2	Отъ Тверской заставы до Скаковой улицы.	45
Петербургское шоссе . .	2	Отъ Петровскаго Дворца до Пеговскаго пер.	20
Петербургское шоссе . .	Петр.-Разум.	Отъ Пеговскаго пер. до Александровской улицы.	15
Петровская *(Лѣтняя)* **аллея**	2	Отъ Дворцовой до Петровско-Разумовской аллеи.	15
Петровскаго Дворца проѣздъ.	2	Отъ и до Дворцовой аллеи.	15
Петровскіе выселки улица (см. Выселковская улица).	—		10—5
Петровскій проспектъ .	Петр.-Разум.	Отъ Сельско-Хозяйственнаго института до линіи Николаевской жел. дор.	5
Петровско - Парковская улица.	Бутырскаго.	Отъ Раздѣльной улицы до Петровско-Разумовскаго проѣзда.	10
Петровско - Разумовская *(Задняя Прудовая)* **аллея.**	2	Отъ Нарышкинской аллеи и Петровско - Разумовскаго проѣзда до Верхней Масловки и Башиловской аллеи.	15
Петровско - Разумовскій Второй проѣздъ.	Петр.-Разум. и Бутырскаго.	Отъ Верх. Масловки и Истоминскаго проѣзда до проѣзда Кирхгофа.	15
Петровско-Разумовскій проѣздъ.	2	Отъ Нарышкинской и Петровско-Разумовской аллей до Верхней Масловки и Истоминскаго проѣзда.	15
Петровско - Разумовскій проѣздъ.	Бутырскаго.	Отъ Верхней и Нижней Масловки до Митрофаньевской улицы.	15
Петровско - Разумовскій тупикъ.	Петр.-Разум.	Отъ Стараго шоссе.	8
Пименовская улица . . .	1	Отъ Селезневской улицы до Оружейнаго пер. и Каретной Садовой.	70
Пименовскій тупикъ . . .	1	Отъ Пименовской улицы.	40
Писцовая улица . . .	Бутырскаго.	Отъ Раздѣльной улицы до Петровско-Разумовскаго проѣзда.	10
Полиха *(Палиха)* **улица** .	3	Отъ Новослободской до Тихвинской и Перуновскаго пер.	45
Полковая улица . . .	Маріинскаго.	Отъ Межевого пер. до Стрѣлецкой улицы и линіи Московско-Брестской жел. дор.	10

Названіе мѣстности.	Участокъ.	Гдѣ находится.	Цѣна квадратной саж.
Полковая улица (Полковой 1-й пер.).	Маріинскаго.	Отъ Ново-Тихвинской до Стрѣлецкой улицы.	10
Полковой 2-й пер. . .	Маріинскаго.	Отъ Стрѣлецкой улицы до передаточной вѣтви Брестской жел. дороги.	10
Пріютскій частный проѣздъ.	2	Отъ Бутырскаго Камеръ-Коллежскаго вала до Новой Лѣсной улицы.	20
Продольная дорога . .	Петр.-Разум.	Отъ Дачнаго проспекта до линіи Николаевской жел. дор.	5
Проѣздъ къ Соломенной сторожкѣ.	Петр.-Разум.	Отъ Стараго до Новаго шоссе.	8
Проѣздъ 1-й	Маріинскаго.	Отъ Стараго шоссе до Шереметевской улицы.	5
Проѣздъ 2-й, 3-й, 4-й, 5-й, 6-й, 7-й.	Маріинскаго.	Отъ Стараго шоссе до Царской желѣзнодорожной вѣтви.	5
Проѣздъ 1-й лѣвый . .	Маріинскаго.	Отъ Шереметевской до Александровской улицы, а далѣе образуетъ тупикъ.	10
Проѣздъ 2-й лѣвый . .	Маріинскаго.	Отъ Шереметевской до Ямской улицы.	10
Проѣздъ 3-й лѣвый . .	Маріинскаго.	Отъ Шереметевской до Ямской улицы и Межевого пер.	10
Проѣздъ 4-й, 5-й, 6-й и 7-й лѣвый.	Маріинскаго.	Отъ Шереметевской улицы до Межевого пер.	10
Проѣздъ 1-й, 2-й, 3-й, 4-й и 5-й правый.	Маріинскаго.	Отъ Шереметевской до Четвертой улицы.	10
Проѣздъ 6-й и 7-й правый.	Маріинскаго.	Отъ Шереметевской до Третьей улицы.	10
Проэктированный пер. .	2	Отъ Ниж. Масловки до Ямскаго поля 2-й улицы.	15
Прудовая *(Прудовая вторая)* **аллея.**	2	Отъ Московской до Глухой аллеи.	15
Прудовая задняя аллея **(см. Петровско-Разумовская аллея).**	—		15
Прѣсненская улица . .	Бутырскаго.	Отъ Ниж. Масловки до Петровско-Парковской улицы.	10
Пыховъ проѣздъ (подлежитъ закрытію).	1	Отъ 5-й Тверской-Ямской до 4-й Міюсской улицы.	30
Пыховъ частный проѣздъ (тупикъ)	2	Отъ Новослободской улицы до Карелина частнаго проѣзда.	25
Пыховъ 1-й тупикъ . .	1	Отъ 5-й Тверской-Ямской улицы.	25

Названіе мѣстности.	Участокъ.	Гдѣ находится.	Цѣна квадратной саж.
Пыховъ 2-й тупикъ . .	1	Отъ 5-й Тверской-Ямской улицы.	25
Раздѣльная улица. . . .	Бутырскаго.	Отъ Ниж. Масловки до Ново-Дмитровской улицы.	10
Рождественская улица (см. **Богородицкая 2-я улица.**)	—		10
Рождественская улица .	Бутырскаго.	Отъ Раздѣльной улицы до Петровско-Разумовскаго проѣзда.	10
Садовая-Каретная *(Каретнорядская)* **улица.**	1	Отъ Долгоруковской до Угольнаго проѣзда.	85
Садовая-Самотечная улица.	1	Отъ Угольнаго проѣзда до Самотечной площади.	75
Садовая-Сухаревская улица.	1	Отъ Самотечной площади до 4-й Мѣщанской улицы.	85
Садовая-Тріумфальная улица.	1	Отъ Тріумфальныхъ Старыхъ воротъ площади до Долгоруковской улицы.	75
Самарскій пер.	3	Отъ Божедомской Старой до Орловскаго пер.	40
Самотечнаго пруда *(Троицкій, Екатерининскій)* **проѣздъ**	1	Отъ Самотечной улицы до Самотечнаго проѣзда.	35
Самотечная площадь. . .	1	Между Самотечной улицей, Самотечнымъ проѣздомъ, Сухаревской и Самотечной Садовыми улицами.	100
Самотечная *(Самотецкая)* **улица.**	1	Отъ Самотечной до Екатерининской площади.	60
Самотечный 1-й пер. . .	1	Отъ Божедомскаго до Щемиловскаго 2-го пер.	35
Самотечный 2-й пер. . .	1	Отъ Божедомскаго до Самотечнаго 4-го пер.	35
Самотечный 3-й пер. . .	1	Отъ Самотечной улицы до Никоновскаго проѣзда.	35
Самотечный 4-й пер. . .	1	Отъ 1-го до 3-го Самотечнаго пер.	35
Самотечный проѣздъ. . .	1	Отъ Самотечной площади до Самотечнаго пруда проѣзда.	35
Самотечный проѣздъ *(Троицкій тупикъ).*	1	Отъ Самотечнаго пруда проѣзда до Екатерининскаго парка.	25
Селезневская улица . . .	1—3	Отъ Екатерининской площади до Долгоруковской и Новослободской улицъ.	60

Названіе мѣстности.	Участокъ.	Гдѣ находится.	Цѣна квадратной саж.
Селезневскій тупикъ . .	3	Отъ Селезневской улицы.	40
Семинарскій тупикъ (подлежитъ закрытію).	1	Отъ Божедомскаго пер.	30
Сергіевскій пер.	Бутырскаго.	Отъ Нижней Масловки до Петровско-Парковской улицы.	10
Соколовскій пер. . . .	Бутырскаго.	Отъ Верхней Масловки до Петровско-Разумовскаго проѣзда и Фроловской улицы.	10
Соломенной Сторожки тупикъ.	Петр.-Разум.	Отъ проѣзда Соломенной сторожки.	8
Стараго шоссе (Петровско-Разумовскій) тупикъ.	Петр.-Разум.	Отъ Стараго шоссе.	8
Старое шоссе	Петр.-Разум.	Отъ Петровско-Разумовскаго проѣзда до Новаго шоссе.	8
Старое шоссе	Маріинскаго.	Отъ соединительной вѣтви Московско-Брестской ж. д. до Маріинскаго поста Николаевской ж. д.	5
Стрѣлецкая улица . .	Маріинскаго.	Отъ Ямской улицы и 1-го Церковнаго пер. до линіи Брестской ж. д.	10
Стрѣльненскій (Стрѣльническій) пер.	Петр.-Разум.	Отъ Бол. Зыковскаго проѣзда до Петербургскаго шоссе.	12
Сущевская улица	3	Отъ Селезневской улицы до Полихи.	50
Сущевскій Камеръ-Коллежскій валъ.	3 Маріинскаго.	Отъ Бутырской заставы до Лазаревскаго 2-го пер.	20
Сущевскій тупикъ. . . .	3	Отъ Сущевской улицы.	35
Сѣчкинъ пер. **(см. Тверской-Ямской 3-й пер.).**	—		50
Тверская Ямская 1-я *(Тверская-Ямская Бол.)* **улица.**	1—2	Отъ Старыхъ Тріумфальныхъ воротъ площади до Лѣсной улицы и Брестскаго пер.	110
Тверская-Ямская 2-я улица.	1—2	Отъ Оружейнаго пер. до Лѣсной улицы.	75
Тверская-Ямская 3-я улица.	1—2	Отъ Оружейнаго пер. до Лѣсной улицы.	60
Тверская-Ямская 4-я улица.	1	Отъ Оружейнаго пер. до 4-й Міюсской улицы и Тверского-Ямского 3-го пер.	50
Тверская-Ямская 5-я улица.	1	Отъ 4-й Тверской-Ямской до 4-й Міюсской улицы.	30

Названіе мѣстности.	Участокъ.	Гдѣ находится.	Цѣна квадратной саж.
Тверской заставы площадь.	2	Между 1-й Тверской-Ямской и Лѣсной улицами, Бутырскимъ Камеръ-Коллежскимъ валомъ, Петербургскимъ шоссе, Брестскимъ пер. и Александровскимъ вокзаломъ.	60
Тверской-Ямской *(Чухинскій)* **пер.**	1	Отъ 1-й Тверской-Ямской до 1-й Брестской улицы.	60
Тверской-Ямской 1-й пер.	1	Отъ 1-й до 4-й Тверской-Ямской улицы.	50
Тверской-Ямской 2-й пер.	1	Отъ 1-й до 4-й Тверской-Ямской улицы.	50
Тверской-Ямской 3-й *(Сѣчкинъ)* **пер.**	1—2	Отъ 1-й до 4-й Тверской-Ямской и Александро-Невской улицъ.	50
Театральная аллея . . .	2	Отъ Петербургскаго шоссе до Петровско-Разумовской аллеи.	15
Тихвинская улица. . . .	3	Отъ Полихи улицы и Перуновскаго пер. до Сущевскаго Камеръ-Коллежскаго вала.	35
Тихвинскій пер.	3	Отъ Новослободской до Тихвинской улицы.	30
Тихвинскій тупикъ (подлежитъ закрытію).	3	Отъ Тихвинской улицы.	25
Третья улица	Марьинскаго.	Отъ 1-го праваго проѣзда до 7-го праваго проѣзда.	10
Трифоновская улица. . .	3	Отъ Александровской улицы до Орловскаго пер. и Лазаревской 2-й улицы.	25
Трифоновскій тупикъ. .	3	Отъ Трифоновской улицы.	20
Тріумфальныхъ Старыхъ воротъ площадь.	1	Между 1-й Тверской-Ямской, Тріумфальной Садовой и 1-й Брестской улицами.	150
Троицкая улица	1	Отъ Самотечнаго проѣзда до 4-й Мѣщанской улицы.	40
Троицкій 1-й *(Троицкій Бол.)* **пер.**	1	Отъ Самотечнаго проѣзда до Самотечнаго пруда проѣзда.	35
Троицкій 2-й *(Троицкій Мал.)* **пер.**	1	Отъ Троицкой улицы до 1-го Троицкаго пер.	35
Троицкій 3-й *(Ново-Троицкій)* **пер.** *(Ново-Троицкая улица).*	1	Отъ Троицкой до 4-й Мѣщанской улицы.	35
Троицкій (Екатерининскій) проѣздъ **(см. Самотечнаго пруда проѣздъ).**	—		35

Названіе мѣстности.	Участокъ.	Гдѣ находится.	Цѣна квадратной саж.
Троицкій тупикъ (см. Самотечный проѣздъ).	—		25
Троицкій тупикъ. . . .	1	Отъ 1-го Троицкаго пер.	30
Тюремный проѣздъ (подлежитъ закрытію).	2	Отъ Лѣсной до Новослободской улицы.	25
Угольная Бол. *(Угольная)* площадь.	1	Между Садовою-Каретною и Оружейнымъ пер.	100
Угольная Мал. площадь. .	1	Между Самотечной-Садовой, Оружейнымъ и Божедомскимъ пер.	70
Угольный проѣздъ . . .	1	Отъ Оружейнаго пер. до Каретной Садовой.	70
Ушаковскій пер. . . .	3	Отъ Ново-Сущевской улицы до 2-го Миняевскаго пер.	25
Фроловская улица. . . .	Бутырскаго.	Отъ Петровско - Разумовскаго проѣзда и Соколовскаго пер. до Фроловскаго пер.	10
Фроловскій пер. . . .	Бутырскаго.	Отъ Фроловской улицы.	8
Хуторской 1-й, 2-й 3-й, 4-й пер.	Бутырскаго.	Отъ Царской дороги до Царскаго проѣзда.	5
Царская улица (Царская дорога).	Бутыр. и Петр.-Разум.	Отъ Дмитровскаго до Новаго шоссе.	10
Царскій пер.	2	Отъ Лѣсной улицы до Бутырскаго Камеръ-Коллежскаго вала.	30
Царскій проѣздъ (см. Ново-Дмитровская улица).	—		10
Церковная 1-я улица. .	Бутырскаго.	Отъ Нижней Масловки до Петровско-Парковской улицы.	10
Церковная 2-я улица. .	Бутырскаго.	Отъ Нижней Масловки до Петровско-Парковской улицы.	10
Церковный пер. . .	Бутырскаго.	Отъ Нижней Масловки до Петровско-Парковской улицы.	10
Церковный 1-й пер . .	Маріинскаго.	Отъ Стрѣлецкой до Полковой улицы.	10
Церковный 2-й, 3-й и 4-й пер.	Маріинскаго	Отъ Стрѣлецкой улицы до линіи Александровской жел. дор.	10
Церковный тупикъ (подлежитъ закрытію).	3	Отъ Трифоновской улицы.	20
Четвертая улица. . .	Маріинскаго.	Отъ 5-го до 1-го праваго проѣзда	10
Чухинскій пер. (см. Тверской-Ямской пер.).	—		60

Названіе мѣстности.	Участокъ.	Гдѣ находится.	Цѣна квадратной саж.
Шавринскій пер. . . .	Бутырскаго.	Отъ Петровско-Разумовскаго проѣзда до Фроловской улицы.	10
Шайкинъ тупикъ . . .	2	Отъ Ямского поля 2-й улицы.	10
Шереметевская улица .	Маріинскаго.	Отъ Сущевскаго Камеръ-Коллежскаго вала до линіи Николаевской жел. дор.	10
Ширяевъ (Шеряевскій) тупикъ (подлежитъ закрытію).	2	Отъ 1-й Міюсской улицы.	25
Щемиловскій 1-й *(Щемиловскій)* **пер.**	1	Отъ Селезневской улицы до Щемиловскаго 2-го пер.	35
Щемиловскій 2-й пер. *(Щемиловскій тупикъ съ частью Косого пер.).*	1	Отъ Пименовской до Селезневской улицы.	30
Эльдорадовскій пер. . .	Петр.-Разум.	Отъ Ишлинскаго проѣзда до Бол. Зыковскаго и 2-го Петровско-Разумовскаго проѣздовъ.	15
Эльдорадовскій проѣздъ .	Петр.-Разум.	Отъ Бол. Зыковскаго пер. до Ишлинскаго проѣзда.	15
Эльдорадовскій тупикъ .	Петр.-Разум.	Отъ Ишлинскаго проѣзда.	15
Ямская улица	Маріинскаго.	Отъ Сущевскаго Камеръ-Коллежскаго вала до 3-го лѣваго проѣзда и Межевого пер.	15
Ямского поля 1-я улица .	2	Отъ Петербургскаго шоссе до Ямского поля 5-й улицы.	20
Ямского поля 2-я улица *(Ямского поля 2-й проѣздъ).*	2	Отъ Ямского поля 3-й до Ямского поля 5-й улицы (проект. продлить въ обѣ стороны: отъ Ямского поля 3-й улицы до праваго проѣзда Петербургскаго шоссе и отъ Ямского поля 5-й улицы до Ниж. Масловки).	15
Ямского поля 3-я улица .	2	Отъ Ямского поля 1-й до Ямского поля 2-й улицы.	15
Ямского поля 4-я улица .	2	Отъ Ямского поля 1-й до Ямского поля 2-й улицы.	15
Ямского поля 5-я улица .	2	Отъ Ямского поля 1-й улицы до Башиловки.	15
Ямской пер.	Маріинскаго.	Отъ Ямской улицы до Сущевскаго Камеръ-Коллежскаго вала.	15
Ямской 2-й пер. . . .	Маріинскаго.	Отъ Полковой улицы до Сущевскаго Камеръ - Коллежскаго вала.	10

Названіе мѣстности.	Участокъ.	Гдѣ находится.	Цѣна квадратной саж.
Антипьевскій пер. . . .	1	Отъ Волхонки до Пречистенскаго бульвара.	75
Арбатская площадь . . .	1	Между Пречистенскимъ бульваромъ, Знаменкой, Борисоглѣбскимъ проѣздомъ, Никитскимъ бульваромъ, Поварской, Арбатомъ и Мал. Афанасьевскимъ пер.	200
Богословскій пер. . . .	3	Отъ Бол. Дмитровки до Петровки.	100
Большого Театра проѣздъ .	3	Отъ Петровки до Театральнаго плаца (площади).	500
Борисоглѣбскій проѣздъ .	1	Отъ Арбатской площади до Воздвиженки.	125
Брюсовскій пер.	2	Отъ Бол. Никитской до Тверской улицы.	125
Ваганьковскій пер. . . .	1	Отъ Воздвиженки до Знаменки.	75
Воздвиженка улица . . .	1	Отъ Неглинной до Борисоглѣбскаго проѣзда и Никитскаго бульвара внутренняго проѣзда.	125
Волхонка улица	1	Отъ Знаменки до Пречистенскихъ воротъ.	115
Воскресенская площадь. .	2	Между Неглинной, Тверской улицами, Театральной площадью и Забѣлинскимъ проѣздомъ.	500
Всѣхсвятскій *(Всесвятскій)*, *(проѣздъ)* пер.	1	Отъ Волхонки до набережной храма Христа Спасителя.	75
Газетный пер.	2	Отъ Бол. Никитской до Тверской улицы.	200
Георгіевскій пер. . . .	2	Отъ Бол. Дмитровки до Тверской улицы.	100
Глинищевскій пер. . . .	2	Отъ Бол. Дмитровки до Тверской улицы.	125
Гнѣздниковскій Бол. пер. .	2	Отъ Тверской улицы до Леонтьевскаго пер.	125
Гнѣздниковскій Мал. пер. .	2	Отъ Тверской улицы до Шведскаго пер.	125
Дмитровка Бол. улица . .	2—3	Отъ Охотнаго ряда до Столешникова и Космодаміанскаго пер.	250
Дмитровка Бол. улица . .	2—3	Отъ Столешникова и Космодаміанскаго пер. до Страстного бульвара проѣзда.	175
Долгоруковскій пер. . . .	2	Отъ Бол. Никитской до Тверской улицы.	125

Названіе мѣстности.	Участокъ.	Гдѣ находится.	Цѣна квадратной саж.
Звонарскій пер.	3	Отъ Рождественки до Неглинныхъ проѣзда и бульвара.	100
Знаменка улица	1	Отъ Арбатской площади до Лебяжьяго пер. и Неглинной улицы.	95
Знаменскій Бол. пер. . .	1	Отъ Знаменки до Волхонки.	75
Знаменскій Мал. пер. . .	1	Отъ Знаменки до Волхонки.	75
Калашный (*Калачный*) пер.	1	Отъ Бол. Никитской до Кисловскаго Нижняго пер.	90
Камергерскій пер. . . .	2	Отъ Бол. Дмитровки до Тверской улицы.	250
Кисельный Нижн. пер. . .	3	Отъ Рождественки до Неглиннаго бульвара.	100
Кисловскій Бол. пер. . .	1	Отъ Воздвиженки до Бол. Никитской улицы.	100
Кисловскій Мал. пер. . .	1	Отъ Бол. Никитской до Нижняго Кисловскаго пер.	90
Кисловскій Нижній пер. .	1	Отъ Воздвиженки до Бол. Кисловскаго пер.	90
Кисловскій Средній пер. .	1	Отъ Мал. до Бол. Кисловскаго пер.	90
Козицкій пер.	2	Отъ Бол. Дмитровки до Тверской улицы.	100
Космодаміанскій пер. . .	2	Отъ Тверской площади до Бол. Дмитровки.	250
Крапивенскій пер. . . .	3	Отъ Петровки до Петровскаго бульвара внутренняго проѣзда.	100
Кремлевская набережная .	1	Отъ Лѣнивки до Неглинной.	100
Крестовоздвиженскій пер. .	1	Отъ Воздвиженки до Знаменки.	75
Кузнецкій Мостъ улица . .	3	Отъ Рождественки до Петровки.	850
Кузнецкій пер.	3	Отъ Петровки до Бол. Дмитровки.	300
Лебяжій пер.	1	Отъ Лѣнивки до Знаменки и Неглинной.	75
Леонтьевскій пер. . . .	2	Отъ Бол. Никитской до Тверской улицы.	125
Лоскутный пер	2	Отъ Моховой до Лоскутнаго тупого пер.	150
Лоскутный тупой пер. . . .	2	Отъ Бол. Никитской.	150

Названіе мѣстности.	Участокъ.	Гдѣ находится.	Цѣна квадратной саж.
Лѣнивка улица.	1	Отъ Волхонки до Кремлевской и храма Христа Спасителя набережныхъ.	100
Лѣсной проѣздъ *(пер.)* . .	1	Отъ Пречистенскихъ воротъ до набережной храма Христа Спасителя.	80
Моисеевская площадь . .	2	Между Тверской и Моховой улицами и площадью Охотнаго ряда.	450
Моховая улица	2	Отъ Моисеевской площади до Бол. Никитской.	300
Моховая улица	1	Отъ Бол. Никитской до Знаменки.	125
Неглинная улица	2	Отъ Тверской улицы и Воскресенской площади до Бол. Никитской.	225
Неглинная улица	1	Отъ Бол. Никитской до Кремлевской набережной.	125
Неглинный бульваръ . . .	3	Отъ Рахмановскаго и Звонарскаго пер. до Трубной площади.	200
Неглинный проѣздъ . . .	3	Отъ Театральнаго проѣзда до Кузнецкаго моста.	400
Неглинный проѣздъ . . .	3	Отъ Кузнецкаго моста до Рахмановскаго и Звонарскаго пер.	300
Никитскаго бульвара внутренній проѣздъ.	1	Отъ Никитскихъ воротъ до Воздвиженки.	125
Никитская Бол. улица . .	1—2	Отъ Неглинной до Никитскихъ воротъ.	150
Никитскія ворота	1—2	Между проѣздами Никитскаго и Тверского бульваровъ, Бол. и Мал. Никитскими улицами.	175
Обжорный пер.	2	Отъ Тверской улицы до Лоскутнаго тупого пер.	150
Охотнаго ряда площадь *(Охотный рядъ)*. . .	2	Отъ Тверской улицы до Театральной площади.	600
Петровка улица	3	Отъ Театральной площади до Столешникова пер.	500
Петровка улица	3	Отъ Столешникова пер. до Петровскихъ воротъ.	200
Петровскаго бульвара внутренній проѣздъ.	3	Отъ Петровскихъ воротъ до Трубной площади.	125
Петровскія ворота . . .	3	Между Петровкой, Страстного и Петровскаго бульваровъ проѣздами.	150

Названіе мѣстности.	Участокъ.	Гдѣ находится.	Цѣна квадратной саж.
Петровскія линіи	3	Отъ Петровки до Неглиннаго проѣзда.	200
Пречистенскаго бульвара внутренній проѣздъ.	1	Отъ Пречистенскихъ воротъ до Арбатской площади.	100
Пречистенскія ворота . .	1	Между Пречистенскимъ бульваромъ, Пречистенкой, Остоженкой, Лѣснымъ проѣздомъ и Волхонкой.	125
Рахмановскій пер. . . .	3	Отъ Петровки до Неглинныхъ бульвара и проѣзда.	150
Рождественка улица . . .	3	Отъ Театральнаго проѣзда до Варсонофьевскаго пер.	350
Рождественка улица . . .	3	Отъ Варсонофьевскаго пер. до Трубной площади.	175
Салтыковскій пер. . . .	3	Отъ Бол. Дмитровки до Петровки.	150
Сандуновскій пер. . . .	3	Отъ Рождественки до Неглиннаго проѣзда.	100
Софійка улица	3	Отъ Рождественки до Неглиннаго проѣзда.	400
Спасскій пер.	3	Отъ Бол. Дмитровки до Бол. Театра проѣзда.	150
Столешниковскій *(Столешниковъ)* пер.	3	Отъ Бол. Дмитровки до Петровки.	350
Страстная площадь (см. Тверскія ворота).	—		250
Страстного бульвара внутренній проѣздъ.	2—3	Отъ Тверскихъ воротъ площади до Петровскихъ воротъ.	125
Тверская площадь . . .	2	Между Тверской, Бол. Чернышевскимъ и Космодаміанскимъ пер.	400
Тверская улица	2	Отъ Воскресенской площади до Тверскихъ воротъ площади.	350
Тверскія ворота *(Страстная,* Тверскихъ воротъ площадь*)*.	2	Между Тверскимъ бульваромъ, Бол. Бронной, Тверской улицами, Путинковскимъ пер. и Страстного бульвара проѣздомъ.	250
Тверского бульвара внутренній проѣздъ.	2	Отъ Тверскихъ воротъ площади до Никитскихъ воротъ.	150
Театральная площадь *(Театральный плацъ)*.	3	Между Петровкой, Театральнымъ проѣздомъ, Воскресенской и Охотнаго ряда площадями.	500
Театральный проѣздъ . .	3	Отъ Театральной площади до Рождественки.	500

Названіе мѣстности.	Участокъ.	Гдѣ находится.	Цѣна квадратной саж.
Троицкій проѣздъ . . .	1	Отъ Моховой до Неглинной.	100
Трубная площадь. . . .	3	Между Неглиннымъ, Петровскимъ и Цвѣтнымъ бульварами.	200
Хлыновскій тупикъ . . .	2	Отъ Бол. Никитской.	100
Храма Христа Спасителя набережная.	1	Отъ Лѣсного проѣзда до Лѣнивки.	70
Чернышевскій Бол. пер. .	2	Отъ Тверской площади до Бол. Никитской.	125
Чернышевскій Мал. пер. .	2	Отъ Брюсовскаго до Леонтьевскаго пер.	100
Шведскій пер.	2	Отъ Леонтьевскаго до Мал. Гнѣздниковскаго пер.	100
Шереметевскій пер. . . .	1	Отъ Воздвиженки до Бол. Никитской.	90

Названіе мѣстности.	Участокъ.	Гдѣ находится.	Цѣна квадратной саж.
Архивный 1-й пер. . . .	1	Отъ Бол. до Мал. Царицынской улицы.	30
Архивный 2-й пер. . . .	1	Отъ Бол. Царицынской улицы до Боженинскаго Бол. пер.	30
Багратіоновскій пер. .	2	Отъ Можайскаго шоссе до огородовъ.	5
Безымянный пер. . . .	2	Отъ Можайскаго шоссе до Безымяннаго пер.	10
Безымянный пер.	2	Отъ Бородинскаго пер. до Дорогомиловскаго кладбища.	5
Бережковская набережная *(Бережковская, Бережки улица).*	2	Отъ Бородинскаго моста до проѣзда Краснаго Луга.	20
Бережковская набережная .	2	Отъ проѣзда Краснаго Луга до рѣчки Сѣтуни.	5
Бережковская (Бережки) улица **(см. Бережковская набережная).**	—		30
Бережковская 1-я улица **(см. Бережковскій тупикъ).**	—		25
Бережковскій 1-й пер. . .	2	Отъ Бережковской набережной до 1-го Брянскаго пер.	20
Бережковскій 2-й пер. . .	2	Отъ Бережковской набережной до 3-го Бережковскаго пер.	20
Бережковскій 3-й пер. . .	2	Отъ Бережковской набережной до храма Тихвинской Божіей Матери.	25
Бережковскій тупикъ *(Бережковская 1-я улица).*	2	Отъ Бережковской набережной до храма Тихвинской Божіей Матери.	25
Благовѣщенскій 1-й пер. **(см. Ростовскій 6-й пер.).**	—		30
Благовѣщенскій 2-й пер. **(см. Ростовскій 4-й пер.).**	—		40
Благовѣщенскій Бол. пер. **(см. Ростовскій 7-й пер.).**	—		30
Боженинскій Бол. *(Боженинскій)* **пер.**	1	Отъ Теплаго до 2-го Архивнаго пер.	35
Боженинскій Мал. пер. . .	1	Отъ Боженинскаго Бол. до Бол. Царицынской улицы.	30
Бородинская 1-я *(Бородинская)* **улица.**	2	Отъ Бол. Дорогомиловской до 2-й Бородинской улицы.	25

Названіе мѣстности.	Участокъ.	Гдѣ находится.	Цѣна квадратной саж.
Бородинская 1-я *(Бородинская)* **улица** *(проект.).*	2	Отъ Бородинской 2-й улицы до Дорогомиловской набережной.	20
Бородинская 2-я улица . . .	2	Отъ 1-й Бородинской улицы до Дорогомиловскаго Камеръ-Коллежскаго вала; (проект. продлить отъ 1-й Бородинской улицы до Дорогомиловской набережной).	20
Бородинская 3-я улица . .	2	Отъ Бородинской 2-й улицы до церковныхъ огородовъ; (проект. продлить до Дорогомиловской набережной).	20
Бородинскій пер.	2	Отъ Можайскаго шоссе до Безымяннаго пер.	10
Бородинскій 1-й пер. . .	2	Отъ Бол. до Мал. Дорогомиловской улицы.	30
Бородинскій 2-й пер. . .	2	Отъ Бол. Дорогомиловской до 2-й Бородинской улицы.	25
Брянская улица	2	Отъ Брянскаго 2-го пер. до Можайскаго Камеръ-Коллежскаго вала.	30
Брянскій 1-й пер. . . .	2	Отъ Бережковской набережной до Брянскаго 2-го пер.	30
Брянскій 2-й пер. . . .	2	Отъ Бол. Дорогомиловской улицы до площади Брянскаго вокзала.	25
Вавилонская площадка *) *(проект.).*	1	Отъ Хамовническаго Камеръ-Коллежскаго вала до Вавилонской 1-й улицы.	10
Вавилонская 1-я улица *(проект.).*	1	Отъ Вавилонской площадки до Лужницкой площади.	10
Вавилонская 2-я улица *(часть Лужницкаго проѣзда) (проект.).*	1	Отъ Воробьевской 1-й до Вавилонской 1-й улицы.	10
Варгунихина *(Ворунихина)* **гора улица.**	2	Отъ Смоленской улицы до Крюкова пер.	35
Варгунихинъ *(Кривой)* **пер.**	2	Отъ Смоленской улицы до Шубинскаго пер.	50

*) Отошла съ частью 1-й Вавилонской и 1-й Воробьевской улицами подъ станцію «Воробьевы горы».

Названіе мѣстности.	Участокъ.	Гдѣ находится.	Цѣна квадратной саж.
Воздвиженскій 1-й *(Воздвиженскій Бол.)* **пер.**	1	Отъ Плющихи и 1-го Вражскаго пер. до Бол. Саввинскаго и 2-го Воздвиженскаго пер.	35
Воздвиженскій 2-й *(Воздвиженскій Мал.)* **пер.**	1	Отъ Клинической до 1-го Воздвиженскаго и Бол. Саввинскаго пер.	30
Воздвиженскій 3-й пер. *(часть Грибоѣдова пер.).*	1	Отъ Плющихи до 1-го Воздвиженскаго пер.	35
Воробьевская набережная *(проект.).*	1	Отъ 3-й до 2-й Воробьевской улицы.	10
Воробьевская 1-я улица *(часть Лужницкаго проѣзда) (проект.).*	1	Отъ площади Новодѣвичьяго монастыря до Воробьевской набережной.	10
Воробьевская 2-я улица *(часть Лужницкаго проѣзда) (проект.).*	1	Отъ Вавилонской 2-й улицы до Воробьевской и Лужницкой набережныхъ.	10
Воробьевская 3-я улица *(проект.).*	1	Отъ Воробьевской 1-й улицы до Новодѣвичьей и Воробьевской набережныхъ.	10
Воробьевская 4-я улица *(проект.).*	1	Отъ Воробьевской набережной до Лужницкой площади.	10
Воробьевская 5-я улица *(проект.).*	1	Отъ 1-й до 2-й Воробьевской улицы.	10
Ворунихина гора **(см. Варгунихина гора улица).**	—		35
Вражскій 1-й *(Вражскій Бол., Вражскій)* **пер.**	1—2	Отъ Плющихи и 1-го Воздвиженскаго пер. до Ростовской и Саввинской набережныхъ.	35
Вражскій 2-й *(Вражскій Мал.)* **пер.**	1	Отъ 1-го Вражскаго до 1-го Воздвиженскаго пер.	35
Вселенскій *(Мал. Усачевъ)* **пер.**	1	Отъ Усачевой улицы до площади Новодѣвичьяго монастыря.	15
Горчаковскій пер.	2	Отъ Можайскаго шоссе до огородовъ.	5
Грибоѣдовъ пер. *).	1	Отъ Плющихи до Новоконюшеннаго пер.	35
Дашковъ пер.	1	Отъ Зубовскаго бульвара внѣшняго проѣзда до Теплаго пер.	35

*) Часть Грибоѣдова пер. отошла подъ Воздвиженскій 3-й пер.

Названіе мѣстности.	Участокъ.	Гдѣ находится.	Цѣна квадратной саж.
Долгій пер.	1—2	Отъ Зубовской площади до Плющихи.	40
Дорогомиловская набережная *(проект.)*.	2	Отъ Бородинскаго моста до Дорогомиловскаго Камеръ-Коллежскаго вала.	15
Дорогомиловская Бол. улица.	2	Отъ Бородинскаго моста до Дорогомиловской заставы площадки.	50
Дорогомиловская Мал. улица.	2	Отъ Бородинской 1-й улицы до Дорогомиловскаго Камеръ-Коллежскаго вала.	30
Дорогомиловская Тишина *(Тишинскій, Тишинскій 2-й)* **пер.**	2	Отъ Смоленской улицы до Ростовскаго 2-го пер.	40
Дорогомиловскій Камеръ-Коллежскій *(Дорогомиловскій)* **валъ.**	2	Отъ Бол. Дорогомиловской улицы до Дорогомиловской набережной.	20
Дорогомиловскій 1-й пер. .	2	Отъ Бол. Дорогомиловской до 1-го Брянскаго пер.	25
Дорогомиловскій 2-й пер. .	2	Отъ Бол. Дорогомиловской до 1-го Брянскаго пер.	25
Дорогомиловскій 3-й пер. .	2	Отъ Бол. Дорогомиловской до 1-го Брянскаго пер.	25
Дорогомиловской заставы площадка.	2	Между Бол. Дорогомиловской улицей, Можайскимъ и Дорогомиловскимъ Камеръ-Коллежскими валами.	50
Дохтуровскій пер. . .	2	Отъ Можайскаго шоссе до огородовъ.	5
Дѣвичье поле (Народное гулянье).	1	Между Клинической, Бол. Царицынской улицами и Дѣвичьяго поля проѣздомъ.	50
Дѣвичьяго поля проѣздъ .	1	Отъ Плющихи до Зубовской улицы.	50
Еремѣевскій пер. (частный проѣздъ).	2	Отъ Мал. Дорогомиловской до 2-й Бородинской улицы.	15
Зубовская площадь . . .	1—2	Между Пречистенкой, Смоленскимъ бульваромъ, Долгимъ пер., Зубовскими улицей и бульваромъ.	65
Зубовская улица	1	Отъ Зубовской площади до Бол. Царицынской улицы и Хамовническаго пер.	55

Названіе мѣстности.	Участокъ.	Гдѣ находится.	Цѣна квадратной саж.
Зубовскаго бульвара внѣшній проѣздъ *(Зубовскій бульваръ).*	1	Отъ Зубовской площади до Крымской площади.	65
Ильинскій пер. **(см. Смоленскій 3-й пер.).**	—		50
Кашевѣровскій (Кашеваровскій) тупикъ **(см.** *Николощеповскій* **тупикъ).**	—		40
Клиническая улица . . .	1	Отъ Бол. Царицынской улицы до Плющихи и Дѣвичьяго поля проѣзда.	50
Клиническій 1-й *(Клиничный)* **пер.**	1	Отъ Бол. Царицынской до Погодинской улицы.	25
Клиническій 2-й *(Клиничный 2-й)* **пер.**	1	Отъ Бол. Царицынской до Погодинской улицы.	25
Кочки Бол. улица *(пер.)* .	1	Отъ Хамовнической 5-й улицы до Хамовническаго Камеръ-Коллежскаго вала.	10
Кочки Мал. улица *(пер.)* .	1	Отъ Трубецкой улицы до Хамовническаго Камеръ-Коллежскаго вала.	10
Кочки Сред. улица *(проект.).*	1	Отъ Хамовническаго плаца до Хамовническаго Камеръ-Коллежскаго вала.	10
Кочкинскій 1-й пер. . . .	1	Отъ Бол. Кочки до Мал. Кочки улицы.	10
Кочкинскій 2-й пер. . . .	1	Отъ Усачевой до Бол. Кочки улицы.	10
Кочкинскій 3-й пер. . . .	1	Отъ Бол. Кочки до Мал. Кочки улицы.	10
Кривой пер. **(см. Чудовъ Мал. пер.).**	—		35
Кривой пер. **(см. Варгунихинъ пер.).**	—		50
Крымская площадь . . .	1	Между Остоженкой, Зубовскимъ бульваромъ, Чудовкой и Крымскимъ проѣздомъ.	55
Крымскій проѣздъ . . .	1	Отъ Крымской площади до Крымскаго моста.	50

Названіе мѣстности.	Участокъ.	Гдѣ находится.	Цѣна квадратной саж.
Крюковъ пер.	2	Отъ Варгунихиной горы улицы до Николо - Щеповскаго 1-го пер.	50
Ксеніинскій (*Ксеньевскій*) **пер.**	1	Отъ Хамовническаго плаца до Несвицкаго пер.	25
Кутузовскій пер. . . .	2	Отъ Можайскаго шоссе до огородовъ.	5
Лопухинскій (*Лопухинъ*) **пер.**	1	Отъ Несвицкаго до Оболенскаго пер.	35
Лужницкая набережная (*проект.*).	1	Отъ 2-й Воробьевской улицы до Хамовническихъ Камеръ-Коллежскаго вала и набережной.	10
Лужницкая 1-я улица (*проект.*) *).	1	Отъ Шереметевской 1-й улицы до Хамовническаго Камеръ-Коллежскаго вала.	10
Лужницкая 2-я улица (*проект.*) *).	1	Отъ Вавилонской площадки до Лужницкой набережной.	10
Лужницкая 3-я улица (*проект.*) *).	1	Отъ Вавилонской площадки до Лужницкой набережной.	10
Лужницкая площадь (*проект.*).	1	Между Воробьевской 2-й, Вавилонской 1-й и Шереметевской 1-й улицами.	10
Лужницкій проѣздъ (**см. Вавилонская 2-я, Воробьевская 1-я и Воробьевская 2-я**).	—		10
Машевскій Тупой пер. (**см.** *Николощеповскій* **тупикъ**).	—		40
Можайскій Камеръ-Коллежскій валъ.	2	Отъ Дорогомиловской заставы площади до линіи отчужденія Брянской ж. д.	15
Можайскій 1-й **тупикъ** (*подлежитъ закрытію*).	2	Отъ Можайскаго Камеръ-Коллежскаго вала.	15
Можайскій 2-й **тупикъ** (*подлежитъ закрытію*).	2	Отъ Можайскаго Камеръ-Коллежскаго вала.	15

*) Съ проложеніемъ Окружной жел. дор. укорочена.

Названіе мѣстности.	Участокъ.	Гдѣ находится.	Цѣна квадратной саж.
Можайскій 3-й **тупикъ** *(подлежитъ закрытію).*	2	Отъ Можайскаго Камеръ-Коллежскаго вала.	15
Можайскій 4-й **тупикъ** *(подлежитъ закрытію).*	2	Отъ Можайскаго Камеръ-Коллежскаго вала.	15
Можайское шоссе . . .	2	Отъ Дорогомиловской заставы площади до Раевскаго и Безымяннаго пер.	10
Можайское шоссе . . .	2	Отъ Раевскаго и Безымяннаго пер. до линіи Окружной ж. д.	5
Мухина гора *(Мухинъ)* **пер.**	2	Отъ Дорогомиловской Тишины пер. до Ростовской набережной.	40
Неопалимовскій 1-й *(Неопалимовскій)* **пер.**	2	Отъ Смоленскаго бульвара внѣшняго проѣзда до Плющихи.	50
Неопалимовскій 2-й *(Неопалимовскій Мал.)* **пер.**	2	Отъ Неопалимовскаго 1-го до Долгаго пер.	40
Неопалимовскій 3-й *(Мал. Теплый)* **пер.**	2	Отъ Неопалимовскаго 1-го пер. до Долгаго пер.	40
Несвицкій *(Несвижскій)* **пер.**	1	Отъ Хамовническаго до Трубецкого пер.	30
Николощеповскій пер. **(см. Смоленскій 1-й пер.)**	—		50
Николощеповскій 1-й *(Никольскій Бол.)* **пер.**	2	Отъ Смоленскаго рынка площади до Мал. Новопесковскаго пер.	50
Николощеповскій 2-й *(Щеповскій)* **пер.**	2	Отъ Смоленскаго рынка площади до 1-го Смоленскаго пер.	50
Николощеповскій 3-й *(Никольскій Мал.)* **пер.**	2	Отъ Смоленскаго рынка площади до 2-го Николощеповскаго пер.	50
Николощеповскій (Кашеваровскій, Кашевѣровскій, Машевскій Тупой пер.) **тупикъ.**	1	Отъ Николощеповскаго 1-го пер.	40
Новодѣвичій 1-й пер. . .	1	Отъ Усачевой улицы до площади Новодѣвичьяго монастыря.	10
Новодѣвичій 2-й пер. *(проект.).*	1	Отъ Погодинской улицы до Новодѣвичьей набережной.	10
Новодѣвичья набережная *(проект.).*	1	Отъ Воробьевской 3-й улицы до Новодѣвичьяго 2-го пер.	10

Названіе мѣстности.	Участокъ.	Гдѣ находится.	Цѣна квадратной саж.
Новодѣвичьяго монастыря площадь.	1	Между Бол. и Мал. Царицынскими улицами, Вселенскимъ пер., Воробьевской 1-й и Погодинской улицами.	**20**
Новоконюшенный *(Полуектовъ)* **пер.**	1—2	Отъ Дѣвичьяго поля проѣзда до Неопалимовскаго 1-го пер.	**35**
Новопесковскій Мал. *(Николопесковскій Мал.)* **пер.**	2	Отъ Варгунихиной горы улицы и Крюкова пер. до Проточнаго пер.	**50**
Оболенскій пер.	1	Отъ Хамовническаго до Трубецкого пер.	**35**
Олсуфьевскій пер. . . .	1	Отъ Бол. Царицынской улицы до Оболенскаго пер.	**35**
Платовскій пер. . . .	2	Отъ Можайскаго шоссе до огородовъ.	**10**
Плющиха улица	2	Отъ Смоленской улицы до Дѣвичьяго поля проѣзда.	**60**
Погодинская улица . . .	1	Отъ Новодѣвичьяго 2-го до Воздвиженскаго 2-го пер.	**30**
Полевой 2-й пер. (подлежитъ закрытію).	2	Отъ Мал. Дорогомиловской до 2-й Бородинской улицы.	**15**
Полевой 3-й пер. (подлежитъ закрытію).	2	Отъ Мал. Дорогомиловской до 2-й Бородинской улицы.	**15**
Полевой 4-й пер. (подлежитъ закрытію).	2	Отъ Мал. Дорогомиловской до 2-й Бородинской улицы.	**15**
Полуектовъ пер. **(см. Новоконюшенный пер.).**	—		**35**
Поперечный пер. . . .	2	Отъ 1-го Церковнаго до 1-го Бородинскаго пер.	**15**
Проточный пер.	2	Отъ Смоленскаго рынка площади до Смоленской набережной.	**50**
Проектированный пер. (Проѣздъ Коровкиной) (подлежитъ закрытію).	2	Отъ Брянской улицы до линіи Брянской ж. д.	**25**
Проѣздъ по Дворцовой землѣ.	1	Отъ Зубовскаго бульвара внѣшняго проѣзда до Теплаго пер.	**30**
Проѣздъ на кладбище .	2	Отъ Можайскаго шоссе до кладбища.	**5**
Пуговошниковъ *(Пуговишниковъ)* **пер.**	1	Отъ Хамовническаго до Лопухинскаго пер.	**30**

Названіе мѣстности.	Участокъ.	Гдѣ находится.	Цѣна квадратной саж.
Раевскій пер.	2	Отъ Можайскаго шоссе до 1-й Ямской-Дорогомиловской улицы.	10
Ростовская набережная . .	2	Отъ Смоленской улицы и Бородинскаго моста до Вражскаго 1-го пер.	20
Ростовскій 1-й *(Тишинскій 3-й)* **пер.**	2	Отъ Дорогомиловской Тишины пер. до Плющихи.	30
Ростовскій 2-й *(Тишинскій 1-й)* **пер.**	2	Отъ Плющихи до 3-го Ростовскаго пер.	40
Ростовскій 3-й *(Тишинскій Мал.)* **пер.**	2	Отъ 4-го Ростовскаго до Мухиной горы пер.	30
Ростовскій 4-й *(2-й Благовѣщенскій)* **пер.**	2	Отъ Плющихи и 2-го Ростовскаго до Ростовскаго 7-го пер.	40
Ростовскій 5-й пер. . . .	2	Отъ 4-го до 6-го Ростовскаго пер.	30
Ростовскій 6-й *(Благовѣщенскій 1-й)* **пер.** . .	2	Отъ Плющихи до 7-го Ростовскаго пер.	30
Ростовскій 7-й *(Благовѣщенскій Бол.)* **пер.**	2	Отъ 1-го Вражскаго до 4-го Ростовскаго пер.	30
Ружейный пер.	2	Отъ Смоленскаго бульвара внѣшняго проѣзда до Плющихи.	50
Саввинская набережная. .	1	Отъ 1-го Вражскаго до Новодѣвичьяго 2-го пер.	10
Саввинскій Бол. *(Саввинскій)* **пер.**	1	Отъ Погодинской улицы до 1-го и 2-го Воздвиженскихъ пер.	25
Саввинскій Мал. *(Юшковъ)* **пер.**	1	Отъ Погодинской улицы до Саввинской набережной.	25
Смирновскій пер. **(см. Смоленскій 2-й пер.).**	—		50
Смоленскаго бульвара внѣшній проѣздъ.	2	Отъ Смоленской площади до Зубовской площади.	70
Смоленскаго рынка *(Смоленская)* **площадь.**	2	Между Смоленской улицей, 2-мъ и 3-мъ Смоленскими, 2-мъ и 3-мъ Николо-Щеповскими пер., Каковинской площадью, Бол. и Мал. Толстовскими пер. и Арбатомъ.	150
Смоленская *(Сѣнная)* **площадь.**	2	Между Смоленской улицей, Арбатомъ и Смоленскимъ бульваромъ.	80

Названіе мѣстности.	Участокъ.	Гдѣ находится.	Цѣна квадратной саж.
Смоленская набережная .	2	Отъ Смоленской улицы и Бородинскаго моста до Проточнаго пер.	35
Смоленская улица . . .	2	Отъ Смоленскаго рынка площади до Бородинскаго моста.	65
Смоленскій 1-й *(Николощеповскій)* **пер.**	2	Отъ Смоленской улицы до Проточнаго пер.	50
Смоленскій 2-й *(Смирновскій)* **пер.**	2	Отъ Смоленскаго рынка площади до 1-го Смоленскаго пер.	50
Смоленскій 3-й *(Ильинскій)* **пер.**	2	Отъ Смоленскаго рынка площади до 1-го Смоленскаго пер.	50
Сѣнная площадь **(см. Смоленская площадь).**	—		70
Теплый пер.	1	Отъ Зубовской улицы до Хамовнической набережной.	35
Теплый Мал. пер. **(см. Неопалимовскій 3-й пер.).**	—		40
Тишинскій 1-й пер. **(см. Ростовскій 2-й пер.).**	—		40
Тишинскій 2-й пер. **(см. Дорогомиловская Тишина пер.).**	—		40
Тишинскій 3-й пер. **(см. Ростовскій 1-й пер.).**	—		30
Тишинскій Мал. пер. **(см. Ростовскій 3-й пер.).**	—		30
Трубецкая улица *(Трубецкой Мал. пер.).*	1	Отъ Бол. Царицынской до Бол. Кочки улицы.	20
Трубецкой пер.	1	Отъ Царицынской площади до Хамовническаго плаца.	30
Трубный Бол. пер. . . .	2	Отъ Долгаго до Ружейнаго пер.	50
Трубный Мал. пер. . . .	2	Отъ Долгаго до Неопалимовскаго 1-го пер.	40
Тупикъ.	2	Отъ Бородинскаго пер.	5
Тупикъ.	2	Отъ Бородинской 2-й улицы.	10
Тупикъ (на частной землѣ).	2	Отъ Бородинской 2-й улицы.	10
Тупикъ (на частной землѣ).	2	Отъ Дорогомиловской Мал. улицы.	10
Тупой пер.	2	Отъ 2-го Брянскаго пер. (около церкви Богоявленія).	20

Названіе мѣстности.	Участокъ.	Гдѣ находится.	Цѣна квадратной саж.
Усачева улица *(Усачевъ пер.).*	1	Отъ Царицынской площади до Хамовническаго Камеръ-Коллежскаго вала.	20
Усачевъ пер. **(см. Усачева улица).**	—		20
Усачевъ Мал. пер. . . .	1	Отъ Царицынской Мал. до Усачевой улицы.	25
Усачевъ Мал. пер. **(см. Вселенскій пер.).**	—		15
Хамовническая набережная.	1	Отъ Крымскаго моста до Хамовническаго Камеръ-Коллежскаго вала и Лужницкой набережной.	15
Хамовническая 1-я улица *(проект.).*	1	Отъ Хамовнической 5-й улицы до Хамовнической набережной и Теплаго пер.	15
Хамовническая 2-я улица *(проект.).*	1	Отъ Хамовническаго Камеръ-Коллежскаго вала до Хамовнической набережной.	10
Хамовническая 3-я улица *(Хамовническій проѣздъ).*	1	Отъ Хамовническаго плаца до Хамовнической набережной.	25
Хамовническая 4-я улица *(Хамовническій проѣздъ) (проект.).*	1	Отъ Хамовническаго плаца до Хамовнической набережной.	25
Хамовническая 5-я улица *(Хамовническій проѣздъ) (проект.).*	1	Отъ Хамовническаго плаца до Хамовнической набережной.	25
Хамовническая 6-я улица *(проект.).*	1	Отъ Кочки Бол. улицы до Хамовнической набережной.	10
Хамовническая 7-я улица *(проект.).*	1	Отъ Кочки Бол. улицы до Хамовнической набережной.	10
Хамовническій Камеръ-Коллежскій валъ *).	1	Отъ Воробьевской 1-й улицы до Хамовнической набережной.	35
Хамовническій пер. . . .	1	Отъ Зубовской улицы до Чудовки и Хамовническаго плаца.	35
Хамовническій проѣздъ **(см. Хамовническія 3-я, 4-я и 5-я улицы).**	—		25

*) Проѣздъ отчужденъ подъ жел. дор.

Названіе мѣстности.	Участокъ.	Гдѣ находится.	Цѣна квадратной саж.
Хамовническій плацъ . .	1	Между Чудовкой, Хамовническими 3-й, 4-й и 5-й улицами, Трубецкимъ и Хамовническимъ пер., Хамовническими казармами и Ксеніинскимъ пер.	**25**
Хухриковскій пер. . . .	2	Отъ Можайскаго шоссе до огородовъ.	**10**
Царицынская Бол. улица .	1	Отъ Зубовской улицы и Хамовническаго пер. до Клинической улицы.	**40**
Царицынская Бол. улица .	1	Отъ Клинической улицы до площади Новодѣвичьяго монастыря.	**30**
Царицынская Мал. улица .	1	Отъ 2-го Архивнаго до площади Новодѣвичьяго монастыря.	**25**
Царицынская площадь . .	1	Между 1-мъ и 2-мъ Архивными, Боженинскимъ Бол., Усачевымъ Мал., Трубецкимъ и Оболенскимъ пер., Усачевой и Мал. Царицынской улицами.	**35**
Церковный 1-й пер. . .	2	Отъ Поперечнаго пер. до Дорогомиловской набережной.	**10**
Церковный 2-й пер. . .	2	Отъ Поперечнаго пер. до Дорогомиловской набережной.	**10**
Церковный 3-й пер. . .	2	Отъ Поперечнаго пер. до Дорогомиловской набережной.	**10**
Церковный 4-й пер. . .	2	Отъ Поперечнаго пер. до Дорогомиловской набережной.	**10**
Церковный 5-й пер. . .	2	Отъ 2-й Бородинской улицы до Дорогомиловской набережной.	**10**
Цыбинскій *(Цибинскій)* **1-й пер.**	2	Отъ 7-го Ростовскаго пер. до Ростовской набережной.	**20**
Цыбинскій *(Цибинскій)* **2-й пер.**	2	Отъ 7-го Ростовскаго пер. до Ростовской набережной.	**20**
Чудовка *(Чудовская)* **улица.**	1	Отъ Крымской площади и Крымскаго проѣзда до Ксеніинскаго пер. и Хамовническаго плаца.	**35**
Чудовъ Бол. *(Чудовъ)* **пер.**	1	Отъ Чудовки улицы до Теплаго пер.	**35**
Чудовъ Мал. *(Кривой)* **пер.**	1	Отъ Теплаго до Чудова Бол. пер.	**35**

Названіе мѣстности.	Участокъ.	Гдѣ находится.	Цѣна квадратной саж.
Шереметевская 1-я улица *(проект.).*	1	Отъ Лужницкой площади до Лужницкой набережной.	10
Шереметевская 2-я улица *(проект.).*	1	Отъ Лужницкой 1-й улицы до Лужницкой набережной.	10
Шибаевъ 1-й пер.	1	Отъ Усачевой до Мал. Кочки улицы.	10
Шибаевъ 2-й пер.	1	Отъ Усачевой до Мал. Кочки улицы.	10
Шубинскій пер.	2	Отъ Варгунихиной горы улицы до Смоленскаго 1-го пер.	50
Щеповскій пер. **(см. Николощеповскій 2-й пер.).**	—		50
Юшковъ пер. **(см. Саввинскій Мал. пер.).**	—		25
Ямская-Дорогомиловская 1-я улица.	2	Отъ Платовскаго пер. до линіи Окружной ж. д.	5
Ямская-Дорогомиловская 2-я улица.	2	Отъ Платовскаго пер. до линіи Окружной ж. д.	5

Названіе мѣстности.	Участокъ.	Гдѣ находится.	Цѣна квадратной саж.
Александрійская набережная (см. Голицынская набережная).	—		10
Арбузовскій пер.	2	Отъ Мытной до Мал. Серпуховской улицы.	25
Арсеньевскій пер. . . .	2	Отъ Мал. Серпуховской до Коннаго *(Кривого)* пер.	20
Бабьегородскій 1-й *(Бабьегородскій)* пер.	1—2	Отъ Бол. Якиманки до Крымской набережной.	25
Бабьегородскій 2-й *(Новоогородный)* пер.	1—2	Отъ 1-го Голутвинскаго до Мароновскаго *(Староогороднаго)* пер.	25
Бабьегородскій 3-й *(Крымскій)* пер.	2	Отъ 2-го Бабьегородскаго *(Новоогороднаго)* пер. до Крымской набережной.	25
Бабьегородская стрѣлка .	1	Между Берсеневской и Болотной набережными.	25
Банный пер. (см. Крымскій пер.).	—		25
Берсеневская *(Берсеньевская)* набережная.	1	Отъ Большого Каменнаго моста до Бабьегородской стрѣлки.	40
Берсеневскій *(Парфеновскій)* пер.	1	Отъ Берсеневской до Болотной набережной.	25
Болотная *(Малая Болотная)* набережная.	1	Отъ Малаго Каменнаго моста до Бабьегородской стрѣлки.	35
Болотная площадь . . .	1	Между Водоотводнымъ каналомъ, Всѣхсвятской, Лобазной улицами и Фалѣевскимъ пер.	75
Бродниковъ пер.	1	Отъ Полянской площади до Бол. Якиманки.	35
Водоотводная улица (см. Кадашевская набережная).	—		35
Всѣхсвятская улица . . .	1	Отъ Берсеневской и Софійской набережныхъ до Мал. Каменнаго моста и Болотной набережной.	70
Голицынская *(Александрійская)* набережная.	2	Отъ Крымскаго вала до Титовскаго пер.	10
Голутвинскій 1-й *(Голутвинскій Бол.)* пер.	1	Отъ Бол. Якиманки до Крымской набережной.	25
Голутвинскій 2-й пер. . .	1	Отъ Бол. Якиманки до 1-го Голутвинскаго пер.	25
Голутвинскій 3-й *(Голутвинскій Средній)* пер.	1	Отъ Бол. Якиманки до Якиманской набережной.	25

Названіе мѣстности.	Участокъ.	Гдѣ находится.	Цѣна квадратной саж.
Голутвинскій 4-й пер. . .	1	Отъ 1-го Голутвинскаго до Якиманской набережной.	25
Грибоѣдовскій пер. (см. Пыжевскій пер.).	—		35
Денежный пер. (см. Старый Монетный пер.).	—		35
Донская улица	2	Отъ Калужской площади до Ризоположенскаго пер.	30
Екатерининскій Бол. пер .	2	Отъ Бол. Ордынки до Бол. Полянки.	35
Екатерининскій Мал. пер. .	2	Отъ 1-го Казачьяго до Бол. Екатерининскаго пер.	30
Житная улица	2	Отъ Серпуховской площади до Калужской площади.	40
Земскій *(Сорокоумовскій)* пер.	1	Отъ Бол. Якиманки до Крымской набережной.	25
Ивановскій тупикъ (см. Крымскій тупикъ).	—		20
Кадашевская набережная *(Водоотводная улица)*.	1	Отъ Бол. Ордынки до Бол. Полянки и Мал. Каменнаго моста.	35
Кадашевскій 1-й *(Кадашевскій Бол.)* пер.	1	Отъ Кадашевской набережной до 3-го Кадашевскаго пер.	35
Кадашевскій 2-й *(Кадашевскій Средній)* пер.	1	Отъ Бол. Ордынки до 1-го Кадашевскаго пер.	35
Кадашевскій 3-й *(Кадашевскій Мал.)* пер.	1	Отъ Бол. Ордынки до 1-го Кадашевскаго пер.	35
Кадашевскій 4-й пер. . .	1	Отъ Кадашевскаго 1-го до Лаврушенскаго пер.	35
Кадашевскій тупикъ . .	1	Отъ 1-го Кадашевскаго пер.	25
Казанскій пер.	2	Отъ Житной улицы до 1-го Спасоналивковскаго пер.	35
Казанскій тупикъ . . .	2	Отъ Казанскаго пер.	25
Казачій 1-й *(Казачій Бол., Успенскій Бол.)* пер.	1—2	Отъ Бол. Ордынки до Бол. Полянки.	35
Казачій 2-й *(Казачій Мал., Успенскій Мал.)* пер.	2	Отъ 1-го Казачьяго до Бол. Екатерининскаго пер.	30
Калужская площадь . . .	2	Между Бол. Якиманкой, Бол. Калужской, Донской, Шаболовской, Житной улицами, Крымскимъ и Коровьимъ валами.	70
Калужская Бол. улица . .	2	Отъ Калужской площади до Ризоположенскаго и Титовскаго пер.	45

Названіе мѣстности.	Участокъ.	Гдѣ находится.	Цѣна квадратной саж.
Калужскій проѣздъ (*проект.*).	2	Отъ Бол. Калужской до Ризоположенскаго пер.	25
Климентовскій тупикъ (см. **Ордынскій тупикъ**).	—		25
Кологривскій (*Кологривовъ*) пер.	2	Отъ Мал. Серпуховской до 1-го Коровьяго пер.	30
Конный (*Кривой*) пер. .	2	Отъ Шаболовской улицы до Арсеньевскаго пер.	20
Коровій валъ улица . . .	2	Отъ Серпуховской площади до Калужской площади.	45
Коровій 1-й пер.	2	Отъ Коровьяго вала улицы до Арбузовскаго пер.	30
Коровій 2-й (*Кузнечный*) пер.	2	Отъ Коровьяго вала улицы до 4-го Коровьяго пер.	30
Коровій 3-й (*Коровій 2-й*) пер.	2	Отъ 1-го Коровьяго пер. до Мытной улицы.	35
Коровій 4-й пер.	2	Отъ 1-го Коровьяго до Мытной улицы.	30
Космодаміановскій (*Космодаміанскій*) пер.	1	Отъ Бол. Полянки до Стараго Монетнаго пер.	35
Кривой пер. (см. **Конный пер.**).	—		20
Крымская набережная . .	1—2	Отъ Крымскаго вала до 3-го Голутвинскаго пер.	25
Крымскій валъ улица . .	2	Отъ Крымскаго моста до Калужской площади.	35
Крымскій (*Банный*) пер. .	2	Отъ Крымскаго вала улицы до Бабьегородскаго 2-го пер.	25
Крымскій пер. (см. **Бабьегородскій 3-й пер.**).	—		25
Крымскій (*Ивановскій*) тупикъ.	2	Отъ Крымскаго вала.	20
Кузнечный пер. (см. **Коровій 2-й пер.**).	—		30
Лаврушенскій (*Лаврушинскій*) пер.	1	Отъ Кадашевской набережной до Бол. Толмачевскаго пер.	35
Лобазная (*Лабазная*) **улица**	1	Отъ Всѣхсвятской улицы до Фалѣевскаго пер.	65
Мароновскій (*Староогородный*) пер.	2	Отъ Крымскаго вала улицы до 1-го Бабьегородскаго пер.	25
Монетный Старый (*Денежный*) пер.	1	Отъ Кадашевской набережной до Бол. Полянки.	35
Мытная улица	2	Отъ Коровьяго вала улицы до Коровьяго 4-го пер.	35

Названіе мѣстности.	Участокъ.	Гдѣ находится.	Цѣна квадратной саж.
Мытная улица	2	Отъ 4-го Коровьяго до Арсеньевскаго пер.	30
Новоогородный пер. (см. **Бабьегородскій 2-й пер.**).	—		25
Ордынка Бол. улица . . .	1—2	Отъ Кадашевской набережной до Серпуховской площади.	45
Ордынскій *(Климентовскій, Скорбящій)* **тупикъ**.	1	Отъ Бол. Ордынки.	25
Парфеновскій пер. (см. **Берсеневскій пер.**).	—		25
Петропавловскій 1-й *(Петропавловскій Бол.)* **пер.**	1—2	Отъ Бол. Полянки до Бол. Якиманки.	35
Петропавловскій 2-й *(Петропавловскій Мал.)* **пер.***)	1	Отъ Бол. Полянки до Бол. Якиманки.	35
Полянка Бол. улица . . .	1—2	Отъ Кадашевской и Якиманской набережныхъ до Серпуховской площади.	55
Полянка Мал. улица . . .	1—2	Отъ Полянской площади до Спасо-наливковскаго 1-го пер.	40
Полянская площадь . . .	1	Между Бол. и Мал. Полянками, Мал. Якиманкой улицами и Бродниковымъ пер.	70
Полянскій пер.	1	Отъ Бол. Якиманки до Бродникова пер.	35
Пыжевскій *(Грибоѣдовскій)* **пер.**	1	Отъ Бол. Ордынки до Стараго Монетнаго пер.	35
Ремизовскій пер.	2	Отъ Мал. Серпуховской до 1-го Коровьяго пер.	30
Ризоположенскій пер. . .	2	Отъ Шаболовской до Бол. Калужской улицы.	20
Серпуховская площадь . .	2	Между Бол. Ордынкой, Бол. Полянкой, Житной, Коровьимъ и Зацѣпскимъ валами, Бол. и Малой Серпуховскими улицами.	80
Серпуховская Мал. улица .	2	Отъ Серпуховской площади до Арсеньевскаго пер.	40
Скорбящій тупикъ (см. **Ордынскій тупикъ**).	—		25
Сорокоумовскій пер. (см. **Земскій пер.**).	—		25
Софійская набережная . .	1	Отъ Всѣхсвятской улицы до Фалѣевскаго пер.	65

*) Границы Петропавловскаго 2-го пер. *(Петропавловскаго Мал. пер.)* измѣнились, вслѣдствіе присоединенія къ нему Фроловскаго пер.

Названіе мѣстности.	Участокъ.	Гдѣ находится.	Цѣна квадратной саж.
Спасоналивковскій 1-й *(Спасскій Бол.)* **пер.**	2	Отъ Бол. Полянки до Бол. Якиманки.	35
Спасоналивковскій 2-й *(Шапочный)* **пер.**	2	Отъ Бол. Полянки до Казанскаго пер.	35
Спасоналивковскій *(Шапочный)* **тупикъ.**	2	Отъ Спасоналивковскаго 2-го пер.	25
Староогородный пер. **(см. Мароновскій пер.).**	—		25
Титовскій пер.	2	Отъ Бол. Калужской улицы до Голицынской набережной.	15
Толмачевскій Бол. пер. . .	1	Отъ Бол. Ордынки до Стараго Монетнаго пер.	35
Толмачевскій Мал. пер. .	1	Отъ Кадашевской набережной до Бол. Толмачевскаго пер.	35
Успенскій Бол.; (Казачій Бол.) пер. **(см. Казачій 1-й пер.).**	—		35
Успенскій Мал. (Казачій Мал.) пер. **(см. Казачій 2-й пер.).**	—		30
Фалѣевскій пер.	1	Отъ Лобазной и Болотной улицъ до Софійской набережной.	45
Фроловскій пер. **(часть Петропавловскаго 2-го пер.)** *)	1	Отъ Бол. Полянки до Мал. Полянки.	35
Шаболовская *(Шаболовка)* **улица.**	2	Отъ Калужской площади до Коннаго и Ризоположенскаго пер.	30
Шапочный пер. **(см. Спасоналивковскій 2-й пер.).**	—		35
Шапочный тупикъ **(см. Спасоналивковскій тупикъ).**	—		25
Якиманка Бол. улица . .	1—2	Отъ Якиманской набережной до Калужской площади.	45
Якиманка Мал. улица . .	1	Отъ Якиманской набережной до Полянской площади.	40
Якиманская набережная .	1	Отъ Бол. Полянки до 3-го Голутвинскаго пер.	35
Якиманскій пер.	2	Отъ Бол. Якиманки до Бабьегородскаго 2-го пер.	25

*) Фроловскій пер. присоединенъ къ Петропавловскому 2-му *(Петропавловскому Мал. пер.)*, какъ составляющему его продолженіе.

Названіе мѣстности.	Участокъ.	Гдѣ находится.	Цѣна квадратной саж.
Барашевскій пер.	2	Отъ Покровки до Лялина пер.	**70**
Бѣлаго города проѣздъ **(часть внѣшняго проѣзда Чистопруднаго бульвара).**	2	Отъ Покровки до Чистопруднаго проѣзда.	**150**
Введенскій пер.	2	Отъ Воронцова поля до Барашевскаго пер.	**70**
Водопьяный пер.	1	Отъ Мясницкихъ воротъ до Уланскаго пер. и Тургеневскаго проѣзда.	**90**
Воробинскій (*Воробьинскій Бол., Николо Воробьевскій, Николо-Воробьинскій*) **пер.**	2	Отъ Воронцова поля улицы до Тессинскаго пер.	**40**
Воронцово поле (*Воронцовская*) **улица.**	2	Отъ Садовой-Земляной валъ улицы до Воробинскаго пер.	**70**
Грузинскій пер.	2	Отъ Садовой-Земляной валъ до Воронцова поля улицы.	**45**
Грузинскій **тупикъ** . . .	2	Отъ Грузинскаго пер.	**40**
Гусятниковъ пер.	1	Отъ Мясницкой улицы до Бол. Харитоньевскаго пер.	**90**
Дегтярный пер.	2	Отъ Покровскаго плаца и внѣшняго проѣзда Покровскаго бульвара до Введенскаго пер.	**65**
Дегтярный тупикъ. . . .	2	Отъ Покровки улицы.	**60**
Добрая Слободка пер. . .	1—2	Отъ Садовой-Черногрязской улицы до Машкова пер.	**90**
Дурасовскій пер.	2	Отъ Воронцова поля до внѣшняго проѣзда Покровскаго бульвара.	**65**
Земляного вала площадь .	2	Между Садовой-Земляной валъ, Садовой-Черногрязской, Покровкой и Старой Басманной улицами.	**150**
Казенный Бол. пер. . . .	2	Отъ Садовой-Земляной валъ улицы до Лялиной площади.	**65**
Казенный Мал. пер. . . .	2	Отъ Садовой-Земляной валъ улицы до Лялиной площади.	**65**
Козловскій Бол. пер. . .	1	Отъ Мясницкой до Бол. Харитоньевскаго пер.	**90**

Названіе мѣстности.	Участокъ.	Гдѣ находится.	Цѣна квадратной саж.
Козловскій Мал. пер. . .	1	Отъ Бол. Харитоньевскаго до Фурманнаго пер.	90
Костомаровская набережная.	2	Отъ Полуярославскаго до Костомаровскаго моста.	30
Костомаровскій пер. . . .	2	Отъ Бол. Полуярославскаго пер. до Костомаровскаго моста.	35
Красноворотская площадь .	1	Между Садовыми Спасской и Черногрязской, Новой Басманной, Каланчевской улицами, Трехсвятительскими пер. и тупикомъ и Мясницкимъ проѣздомъ.	125
Кривоярославскій (Мельницкій, *Криво-Полуярославскій*) пер.	2	Отъ Сыромятнической Верхней улицы до Мал. Полуярославскаго пер.	40
Лобковскій пер.	1—2	Отъ внѣшняго проѣзда Чистопруднаго бульвара до Машкова пер.	90
Лялина *(Лялинская)* площадь.	2	Между Лялинымъ, Бол. и Мал. Казенными пер.	70
Лялинъ *(Лялинскій)* пер. .	2	Отъ Покровки до Введенскаго пер.	70
Машковъ пер.	1—2	Отъ Покровки до Бол. Харитоньевскаго пер.	90
Мельницкій пер. (см. Кривоярославскій пер.).	—		40
Мыльниковъ пер.	1	Отъ Бол. Харитоньевскаго до Лобковскаго пер.	90
Мясницкая улица	1	Отъ Мясницкихъ воротъ до Мясницкаго проѣзда.	225
Мясницкая улица	1	Отъ Мясницкаго проѣзда до Садовой-Спасской улицы.	100
Мясницкій проѣздъ . . .	1	Отъ Мясницкой улицы до Красноворотской площади.	125
Мясницкія ворота. . . .	1	Между Мясницкой улицей, Тургеневскою площадью, Водопьянымъ пер. и Чистопруднаго бульвара внутреннимъ и внѣшнимъ проѣздами.	300
Николо-Воробьевскій пер. (см. Воробинскій пер.).	—		40
Николо-Воробьинскій пер. (см. Воробинскій пер.).	—		40

Названіе мѣстности.	Участокъ.	Гдѣ находится.	Цѣна квадратной саж.
Покровка улица	2	Отъ Покровскихъ воротъ до Земляного вала площади.	**125**
Покровскаго бульвара внутренній проѣздъ.	2	Отъ Покровскихъ воротъ до Подколокольнаго пер.	**100**
Покровскаго бульвара внѣшній проѣздъ.	2	Отъ Покровскихъ воротъ до Хохловской площади.	**100**
Покровскаго бульвара внѣшній проѣздъ.	2	Отъ Дегтярнаго пер. до Воронцова поля улицы.	**100**
Покровскій плацъ.	2	Между Хохловской площадью, Дегтярнымъ пер. и проѣздомъ Покровскаго бульвара.	**100**
Покровскія ворота . . .	2	Между Покровкой улицей, Покровскаго и Чистопруднаго бульваровъ проѣздами.	**200**
Полуярославская набережная.	2	Отъ Высокаго до Полуярославскаго моста.	**30**
Полуярославскій Бол. пер. .	2	Отъ Мал. Полуярославскаго и Костомаровскаго пер. до Полуярославскаго моста.	**35**
Полуярославскій Мал. пер. .	2	Отъ Бол. Полуярославскаго до Мельницкаго пер.	**35**
Полуярославскій Средній пер.	2	Отъ Бол. Полуярославскаго пер. до проѣзда по землѣ Единовѣрческаго монастыря.	**35**
Проѣздъ по землѣ Единовѣрческаго монастыря.	2	Отъ Бол. Полуярославскаго пер. до Костомаровской набережной.	**30**
Садовая-Земляной валъ улица.	2	Отъ Земляного вала площади до Высоко-Яузскаго моста.	**75**
Садовая-Спасская улица .	1	Отъ Красноворотской площади до Уланскаго пер.	**85**
Садовая-Черногрязская улица.	1	Отъ Земляного вала площади до Красноворотской площади.	**85**
Серебреническая набережная.	2	Отъ Садовой-Земляной валъ улицы до Серебреническаго пер.	**35**
Серебреническій пер.	2	Отъ Тессинскаго пер. до Серебренической набережной.	**40**
Тессинскій пер.	2	Отъ Воробинскаго пер. до Серебренической набережной.	**30**
Трехсвятительскій пер. . .	1	Отъ Красноворотской площади до Бол. Козловскаго пер.	**90**

Названіе мѣстности.	Участокъ.	Гдѣ находится.	Цѣна квадратной саж.
Трехсвятительскій тупикъ (*Трехсвятительскій Тупой пер.*).	1	Отъ Трехсвятительскаго пер.	**75**
Тургеневская площадь . .	1	Между Мясницкими воротами, Фроловскимъ пер., Срѣтенскимъ бульваромъ и Тургеневскимъ проѣздомъ.	**150**
Тургеневскій проѣздъ . .	1	Отъ Водопьяного пер. и внѣшняго проѣзда Срѣтенскаго бульвара до Тургеневской площади.	**100**
Уланскій пер.	1	Отъ Водопьянаго пер. и внѣшняго проѣзда Срѣтенскаго бульвара до Спасской-Садовой улицы.	**90**
Фурманный пер.	1	Отъ Садовой-Черногрязской улицы до Машкова пер.	**90**
Харитоньевскій Бол. пер. .	1	Отъ Садовой-Черногрязской улицы до внѣшняго проѣзда Чистопруднаго бульвара.	**90**
Харитоньевскій Мал. пер. .	1	Отъ Мясницкой до Бол. Харитоньевскаго пер.	**90**
Хохловская площадь . . .	2	Между внутреннимъ и внѣшнимъ проѣздами Покровскаго бульвара и Покровскимъ плацемъ.	**100**
Чистопруднаго бульвара внутренній проѣздъ (*Чистопрудный проѣздъ, Чистопруднаго бульвара проѣздъ*).	2	Отъ Покровскихъ воротъ до Чистопруднаго проѣзда.	**150**
Чистопруднаго бульвара внутренній проѣздъ (*Чистопрудный бульваръ*).	1	Отъ Чистопруднаго проѣзда до Мясницкихъ воротъ.	**125**
Чистопрудный проѣздъ . .	2	Отъ внутренняго проѣзда Чистопруднаго бульвара до внѣшняго проѣзда Чистопруднаго бульвара (*Бѣлаго города проѣзда*).	**125**
Чистопрудный Средній проѣздъ (*Чистопруднаго бульвара внѣшній проѣздъ*).	2	Отъ Покровскихъ воротъ до Чистопруднаго проѣзда.	**150**

Названіе мѣстности.	Участокъ.	Гдѣ находится.	Цѣна квадратной саж.
Чистопруднаго бульвара внѣшній проѣздъ *(Бѣлаго города проѣздъ)*.	2	Отъ Покровки до Чистопруднаго проѣзда.	**150**
Чистопруднаго бульвара внѣшній проѣздъ (*Чистопрудный бульваръ, проѣздъ Чистопруднаго бульвара*).	2	Отъ Чистопруднаго проѣзда до Мясницкихъ воротъ.	**125**
Чудовской пер.	2	Отъ Гусятникова до Мал. Харитоньевскаго пер.	**90**
Яковлевскій пер.	2	Отъ Садовой-Земляной валъ улицы до Лялина пер.	**65**

ОБЩІЯ ПРАВИЛА

примѣненія вѣдомости цѣнъ на землю.

I. Настоящая «Вѣдомость» устанавливаетъ цѣны на землю въ Москвѣ *единственно* для опредѣленія размѣра ссудъ при пріемѣ Московскимъ Городскимъ Кредитнымъ Обществомъ недвижимыхъ имуществъ въ залогъ.

II. Для упомянутой *нормальной* оцѣнки земля въ закладываемомъ Обществу владѣніи разбивается на параллельные улицѣ пояса, глубиной въ 40 саженъ каждый. Затѣмъ оцѣнка этихъ поясовъ, согласно прилагаемой таблицѣ, производится такъ: лицевой, по улицѣ, или 1-й поясъ, цѣнится по нормальной цѣнѣ, указанной «Вѣдомостью»; слѣдующій за нимъ, второй поясъ—въ 75% нормальной цѣны; третій поясъ—въ 50% нормальной цѣны; четвертый поясъ—въ 40%; пятый—въ 30%; шестой—въ 20% и седьмой поясъ—въ 10% нормальной цѣны. Сумма цѣнъ, установленныхъ такимъ путемъ для каждаго пояса отдѣльно, даетъ нормальную оцѣнку всего владѣнія.

Примѣчаніе. Изложенный въ настоящемъ второмъ пунктѣ порядокъ производства нормальной оцѣнки обязателенъ только для имуществъ въ чертѣ Камеръ-Коллежскаго вала.—Что же касается пригородныхъ мѣстностей, лежащихъ за этою чертой, то нормальная ихъ оцѣнка производится слѣдующимъ образомъ:

а) Первый изъ указанныхъ выше поясовъ, т. е. оцѣниваемый по нормальной цѣнѣ «Вѣдомости», опредѣляется въ двадцать (20) саж. глубиною и

б) Расцѣнка остальныхъ поясовъ производится такъ: второй поясъ оцѣнивается въ 75% нормальной цѣны перваго пояса; третій поясъ въ 50% нормальной цѣны, четвертый поясъ—въ 40%; пятый—въ 30% и т. д).

III. Во владѣніяхъ, выходящихъ противоположными концами на двѣ разныя улицы, оцѣнка земли производится слѣдующимъ образомъ: при глубинѣ владѣнія до 80 саженъ берется *высшая*, а при глубинѣ владѣнія болѣе 80 саженъ—*средняя* изъ цѣнъ, установленныхъ «Вѣдомостью» для улицъ, коими владѣніе ограничено.

IV. За основаніе оцѣнки земли во владѣніяхъ угловыхъ, выходящихъ на двѣ и болѣе улицъ, принимается *высшая* изъ цѣнъ, установленныхъ «Вѣдомостью» для улицъ, которыми данное владѣніе ограничивается.

V. Всѣ указанные способы нормальной оцѣнки примѣняются только къ тѣмъ владѣніямъ, пространство коихъ *не превышаетъ 3.000 кв. саженъ.*

VI. Если площадь владѣнія превосходитъ 3.000 кв. саж., а также, если по своему положенію, формѣ, или другимъ обстоятельствамъ,—данное владѣніе представляетъ рѣзкія особенности, то это владѣніе подлежитъ *спеціальной* оцѣнкѣ, каковая предварительно производится оцѣночною коммиссіею и архитекторами Общества по соображеніямъ, излагаемымъ въ самомъ актѣ коммиссіи, а за симъ окончательно устанавливается Соединеннымъ Присутствіемъ Наблюдательнаго Комитета и Правленія.

VII. Все сказанное объ улицахъ, равнымъ образомъ относится къ переулкамъ, площадямъ, воротамъ, проѣздамъ, тупикамъ и другимъ наименованіямъ.

VIII. Цѣны на землю, лежащую за городской чертой, принимаются въ размѣрѣ, показанномъ въ «Вѣдомости», только въ томъ случаѣ, если къ землѣ этой существуетъ мощеный или шоссированный проѣздъ, если-же таковаго нѣтъ, то земля оцѣнивается въ размѣрѣ половины той цѣны, какая значится въ «Вѣдомости».

IX. Всѣ вопросы и недоразумѣнія по примѣненію настоящей «Вѣдомости» разрѣшаются Соединеннымъ Присутствіемъ Наблюдательнаго Комитета и Правленія Общества.

———

ТАБЛИЦА

для разсчета стоимости земли по поясамъ, согласно общимъ правиламъ примѣненія

ВѢДОМОСТИ НОРМАЛЬНЫХЪ ЦѢНЪ НА ЗЕМЛЮ ВЪ Г. МОСКВѢ.

(Въ рубляхъ и копейкахъ).

7 поясъ .	10	12	13	15	20	23	25	30	33	35	40	45	50	55	60	65	70	75	80	85	90	95	100
6 » .	20	24	25	30	40	45	50	60	63	70	80	90	100	110	120	130	140	150	160	170	180	190	200
5 .	30	36	38	45	60	68	75	90	98	105	120	135	150	165	180	195	210	225	240	255	270	285	300
4 » .	40	48	50	60	80	90	100	120	130	140	160	180	200	220	240	260	280	300	320	340	360	380	400
3 » .	50	60	62	75	100	113	125	150	163	175	200	225	250	275	300	325	350	375	400	425	450	475	500
2 » .	75	90	94	112	150	168	188	225	244	278	300	338	375	413	450	488	525	563	600	638	675	713	750
1 » .	100	120	125	150	200	225	250	300	325	350	400	450	500	550	600	650	700	750	800	850	900	950	1000

ГОСУДАРСТВЕННАЯ ПУБЛИЧНАЯ БИБЛИОТЕКА РСФСР
№ _____ 1976 г.
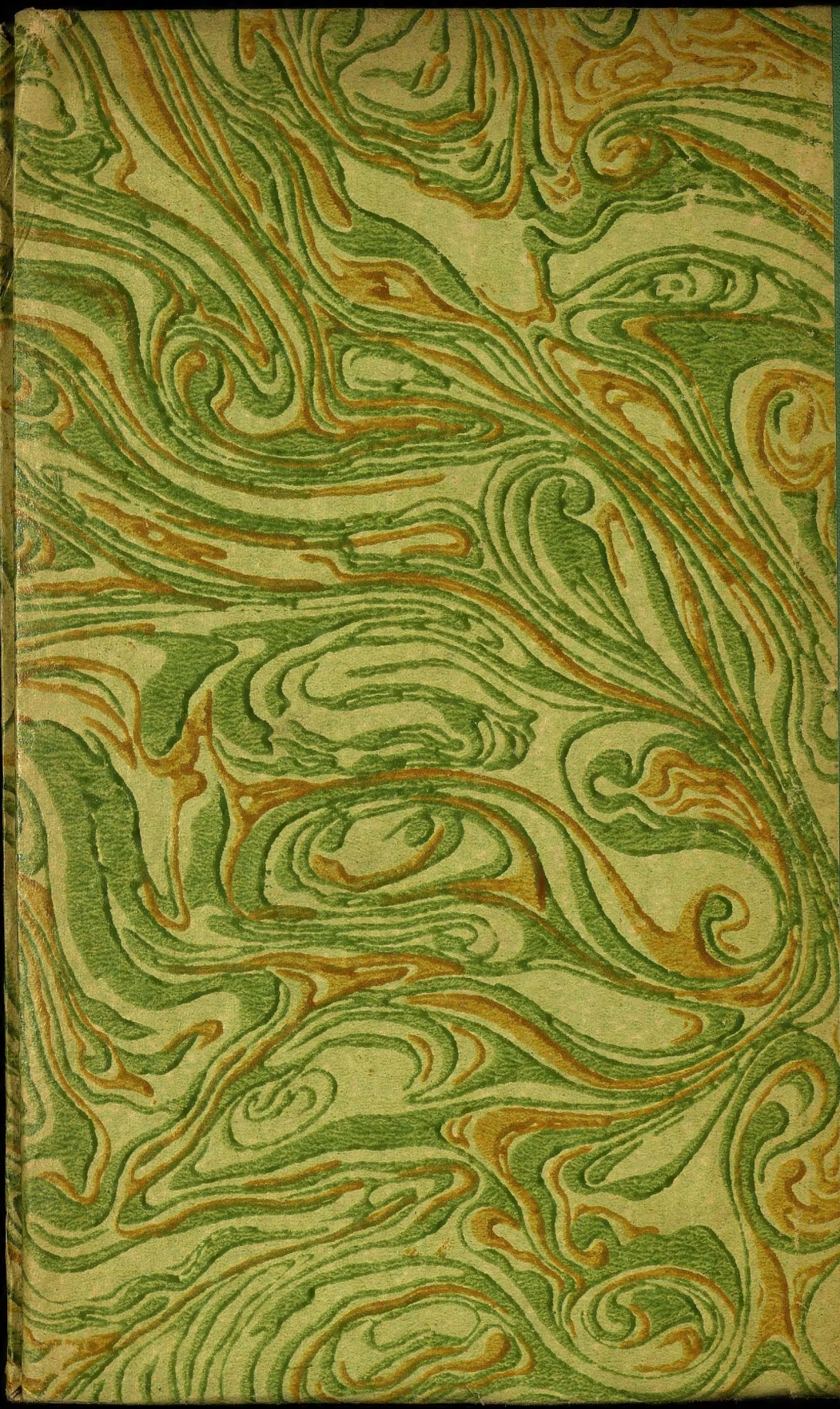
10-й з. з.